

TOES

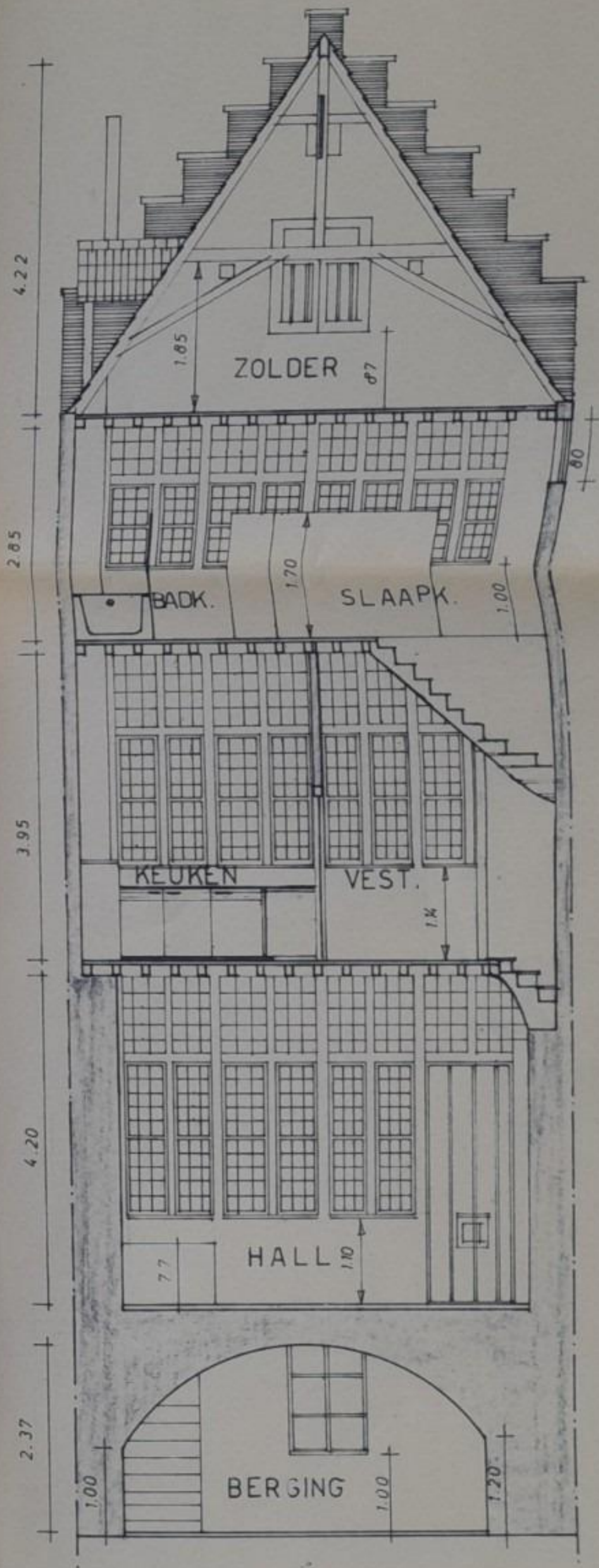

**LEGENDE**

<span style="border: 1px solid red; display: inline-block; width: 15px; height: 10px;"></span>	TE SLOPEN
<span style="border: 1px solid green; display: inline-block; width: 15px; height: 10px;"></span>	NIEUWE TOESTAND
<span style="border: 1px solid gray; display: inline-block; width: 15px; height: 10px;"></span>	BESTAANDE TOESTAND
- - - - -	ZWA - ZWART WATER
- - - - -	DWA - DROOG WATER AFVOER
- - - - -	HWA - HEMELWATER AFVOER
	FOTO STANDPUNT
	REFERENTIEPUNT

OPM : Deze plannen zijn geen ruwbouwwitvoerings plannen. Afmetingen van constructieve elementen volgens stabiliteitsstudie van de ingenieur.

Positionering balken en kolommen volgens architectuurplan. Dimensionering balken en kolommen volgens plan ingenieur stabiliteit

Funderings studie uit te voeren door ingenieur stabiliteit. indicatie op plan zijn geen weergaven van funderings principe van de dimensies die toegepast zullen worden.

positie van alle zichtbare naden, voegen & verdelingen worden voor uitvoering besproken.

Rioleringsplan is indicatief. Studie en berekening door aannemer bij uitvoering voor te leggen.

Samensteller van het project:  
Pedro LUCAS FREIRE - Rasyonstraat 43/4, 1030 Schaarbeek

Aanvrager:  
Luiza Queroga Caldas - Matthias Dullaert, SERPENTSTRAAT 3, 9000 GENT

Adres en kadastrale gegevens van de grond waarop het project betrekking heeft:  
SERPENTSTRAAT 3, 9000 GENT  
44802B1626/00\_000

Vergunde Toestand

PROJECTNUMMER DATUM SCHAAL FASE  
QUEROGA9.03.2026 BA

