

ZIE BIJZONDERE VOORWAARDE(N)

PERCEELSGRENS

KNIKLIJN-SNEDE

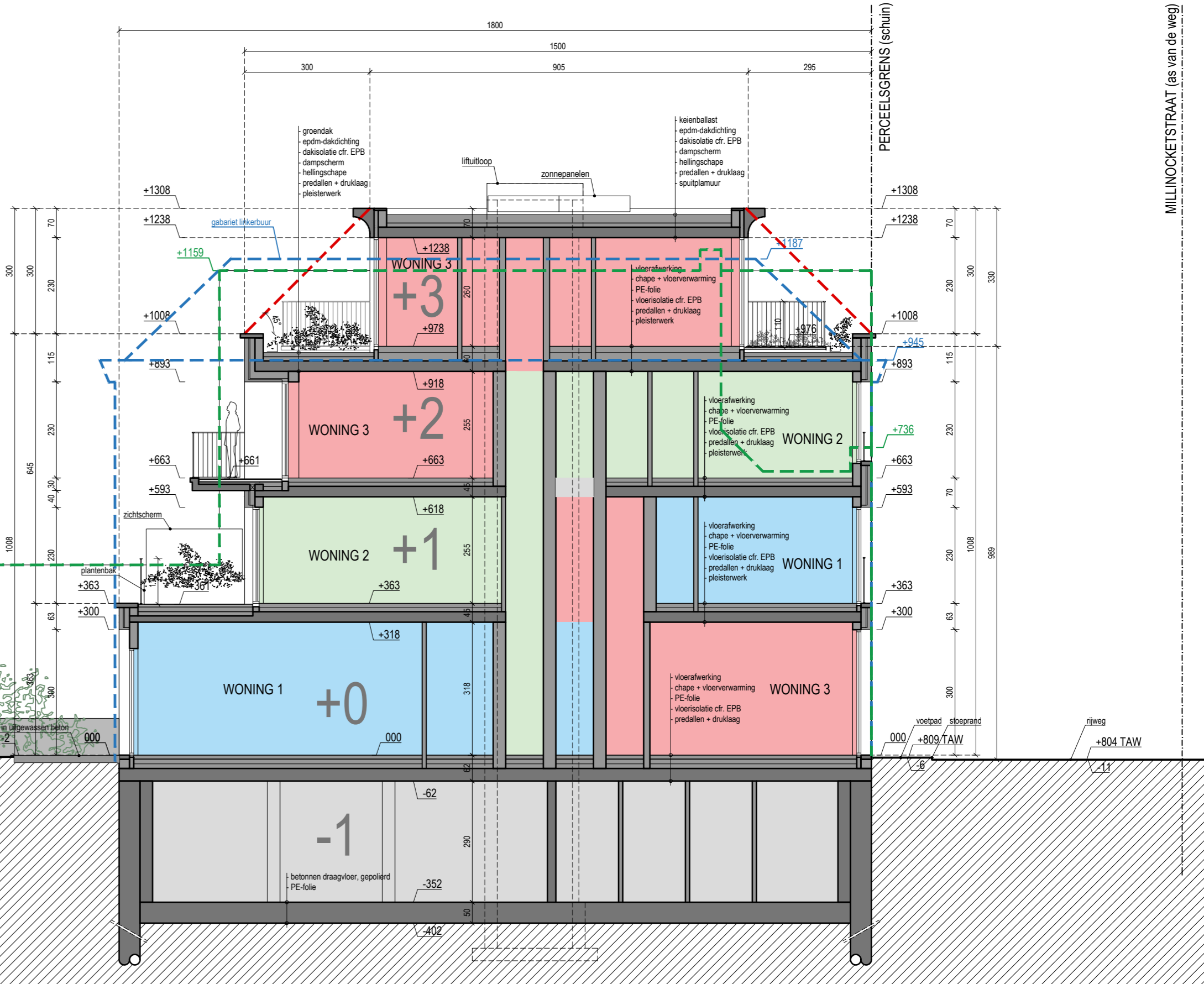
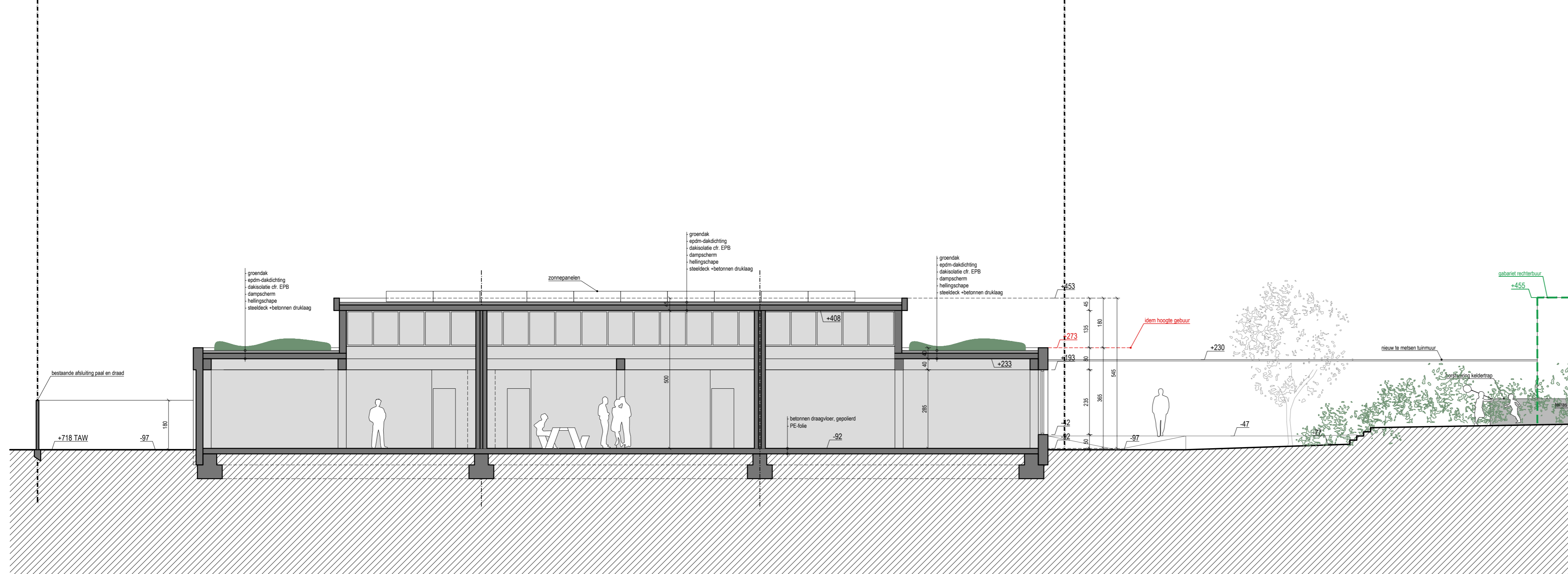

MILLINOCKETSTRAAT (as van de weg)

SNEDE BB' / TERREINPROFIEL
NIEUWE TOESTAND

dossier Sloop van bestaande bebouwing, nieuwbouw van een meergezinswoning met 6 stapelwoningen, 3 appartementen, ondergrondse parking en achterliggend bijgebouw met atelierunits en fietsenbergruimten 2312	bouwplaats Millinocketstraat 34-42 9000 Gent 1e afl, sec A, nr. 3034/53V3, 3034/53T3, 3034/53N3, 3034/53K3 DOK NOORD	opdrachtgever Kurt Haegeman bv De Neckstraat 22, bus 30 1081 Brussel KURT HAEGEMAN bv	datum 15.12.2025	schaal 1:100	architectenbureau arch. Koen Heijse, ir. arch. Roel Cocquyt & arch. Wannes Philips Gustaaf Callierlaan 35 9000 Gent T 09 233 18 22 architecten@caan.be www.caan.be CAAN CAANARCHITECTEN
--	--	---	---------------------	-----------------	---

opmeting bestaande toestand opgemeten door een beëdigd landmeter, alle afmetingen worden ter plaatse gecontroleerd door de uitvoerende aannemers, alle stabiliteitsberekeningen worden uitgevoerd door een erkend ingenieur stabiliteit