

**ZIE BIJZONDERE  
VOORWAARDE(N)**

PERCEELSGRENS

KNIKLIJN SNEDE

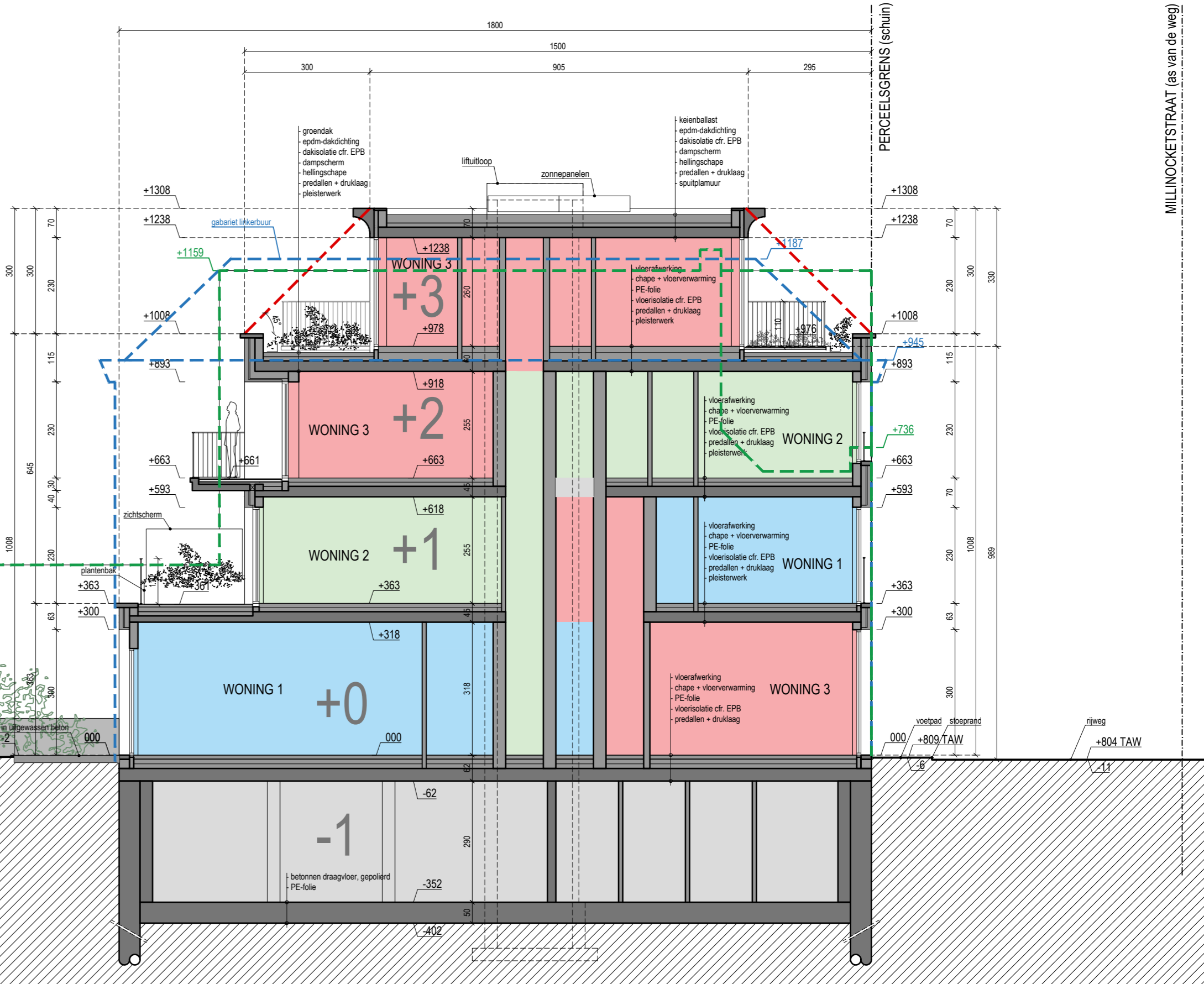
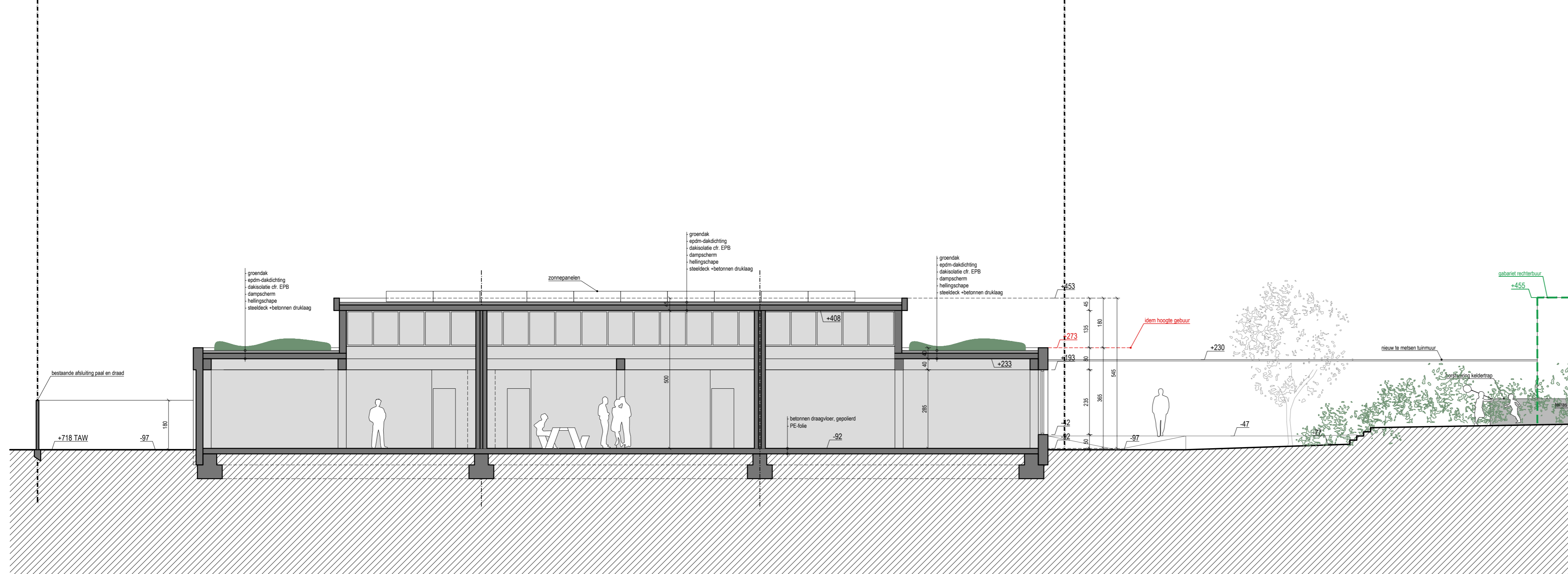

MILLINOCKETSTRAAT (as van de weg)

**SNEDE BB' / TERREINPROFIEL**  
NIEUWE TOESTAND

dossier Sloop van bestaande bebouwing, nieuwbouw van een meergezinswoning met 6 stapelwoningen, 3 appartementen, ondergrondse parking en achterliggend bijgebouw met atelierunits en fietsenbergruimten 2312	bouwplaats Millinocketstraat 34-42 9000 Gent 1e afl, sec A, nr. 3034/53V3, 3034/53T3, 3034/53N3, 3034/53W3 DOK NOORD	opdrachtgever Kurt Haegeman bv De Neckstraat 22, bus 30 1081 Brussel KURT HAEGEMAN bv	opmeting bestaande toestand opgemeten door een beëdigd landmeter, alle afmetingen worden ter plaatse gecontroleerd door de uitvoerende aannemers, alle stabiliteitsberekeningen worden uitgevoerd door een erkend ingenieur stabiliteit	datum 15.12.2025	schaal 1:100	architectenbureau arch. Koen Heijse, ir. arch. Roel Cocquyt & arch. Wannes Philips Gustaaf Callierlaan 35   9000 Gent   T 09 233 18 22 architecten@caan.be   www.caan.be <b>CAAN</b> CAANARCHITECTEN
--	--	---	---	---------------------	-----------------	---