

Uitgesloten uit de vergunning

In te richten als ontoegankelijk groendak
Het dakterras en groendak dienen afgescheiden te worden d.m.v. een borstwering van min. 1,1m hoog.

- Het bijkomend ophogen van de linker scheidingsmuur vanaf een diepte van 11,23m (2m dieper dan linker aanpalende)
- Het inrichten van een dakterras op het platte dak van de aanbouw op de 2de verdieping dieper dan 11,23m.

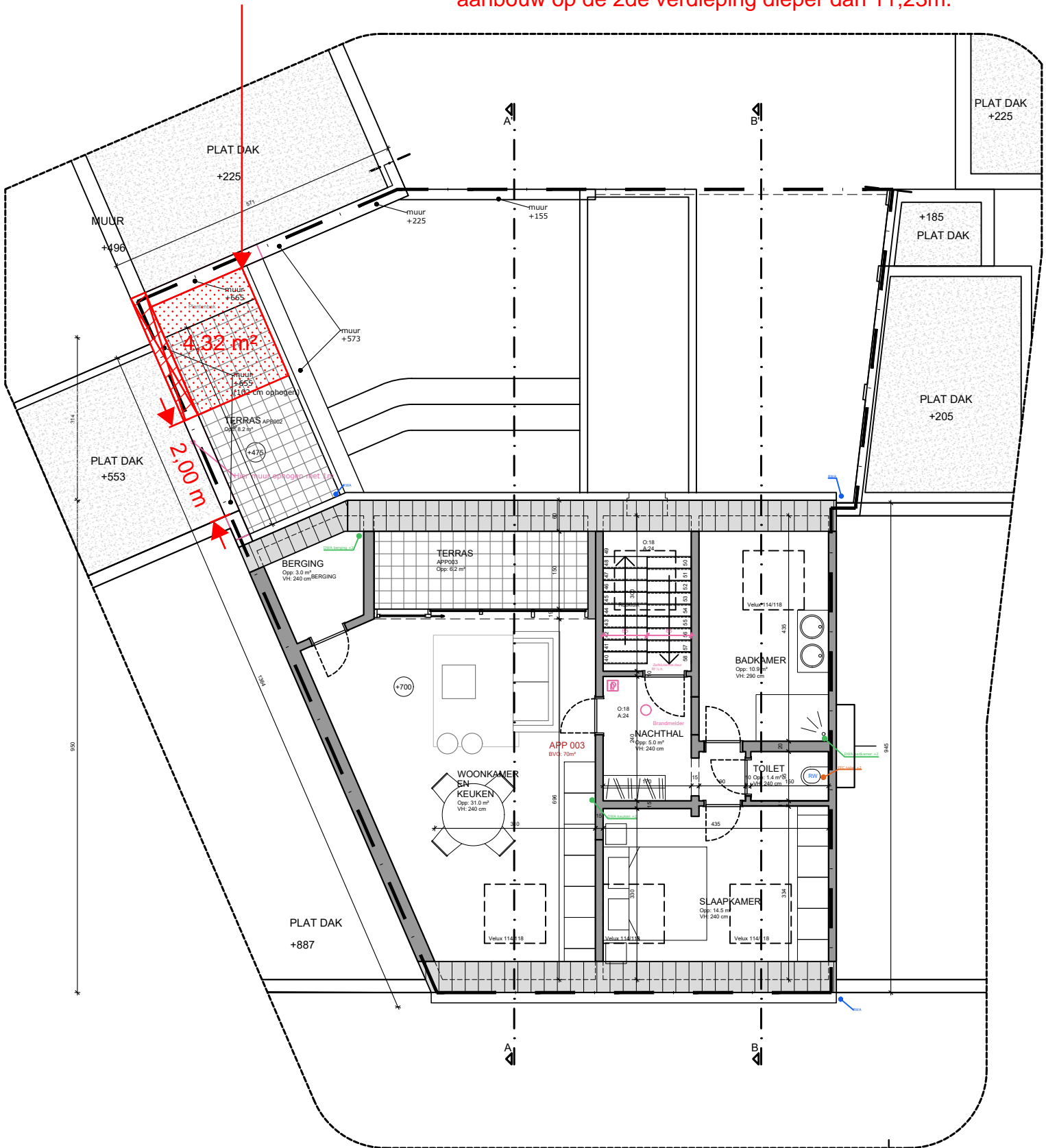

**ZIE BIJZONDERE
VOORWAARDE(N)**

Tweede verdieping NIEUWE TOESTAND