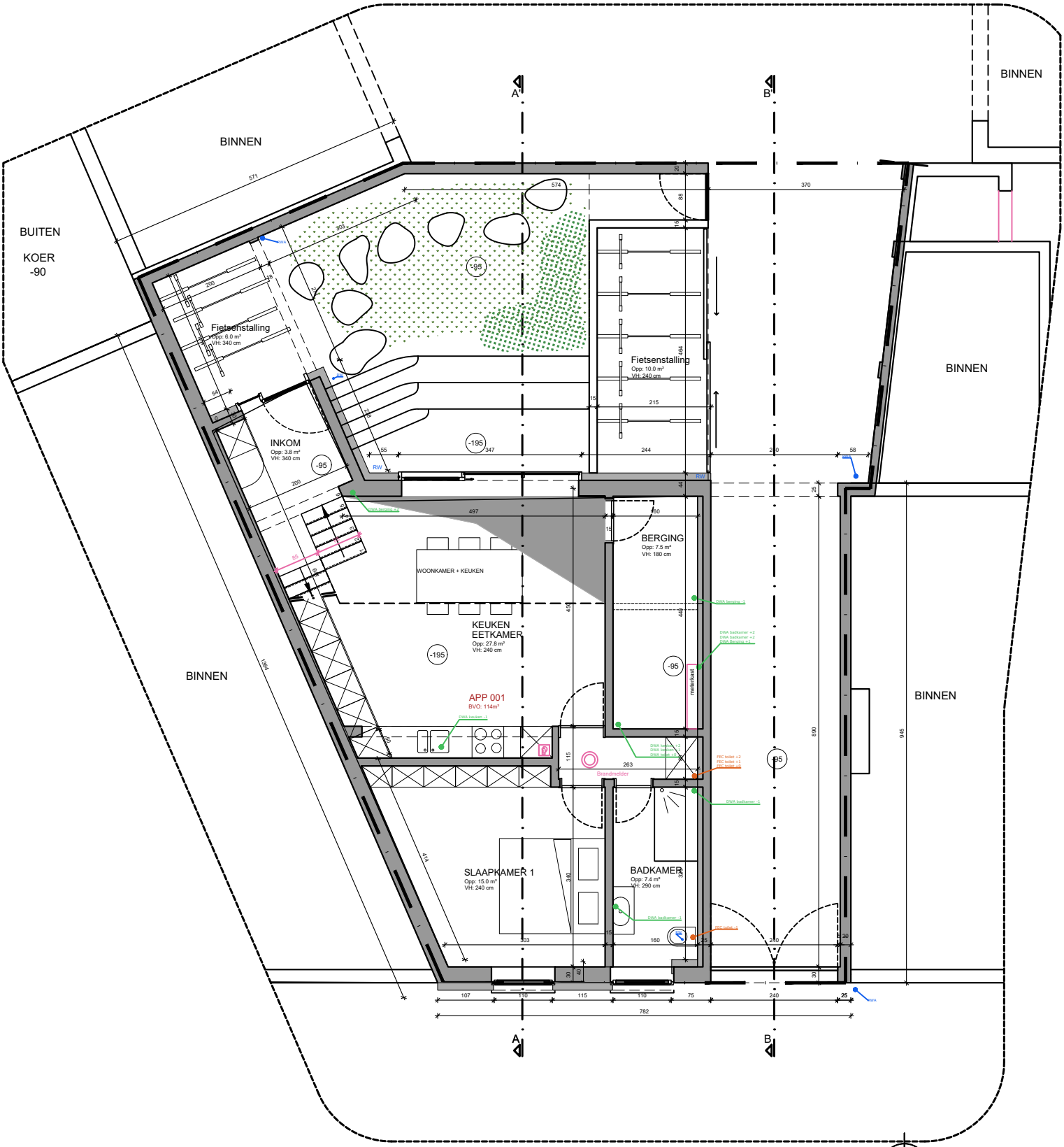

ZIE BIJZONDERE VOORWAARDE(N)

Kelder verdieping NIEUWE TOESTAND

dmtr. architectuur	**Architect Dimitri Vroonen** 0497 38 75 47 Geldmunt 37 9000 Gent	Rozemarijnstraat 29, 9000 Gent Gent Afd.6 sectie F perceel 556/w2	Datum	13/02/2026	Schaal 1/100