

# ZIE BIJZONDERE VOORWAARDE(N)

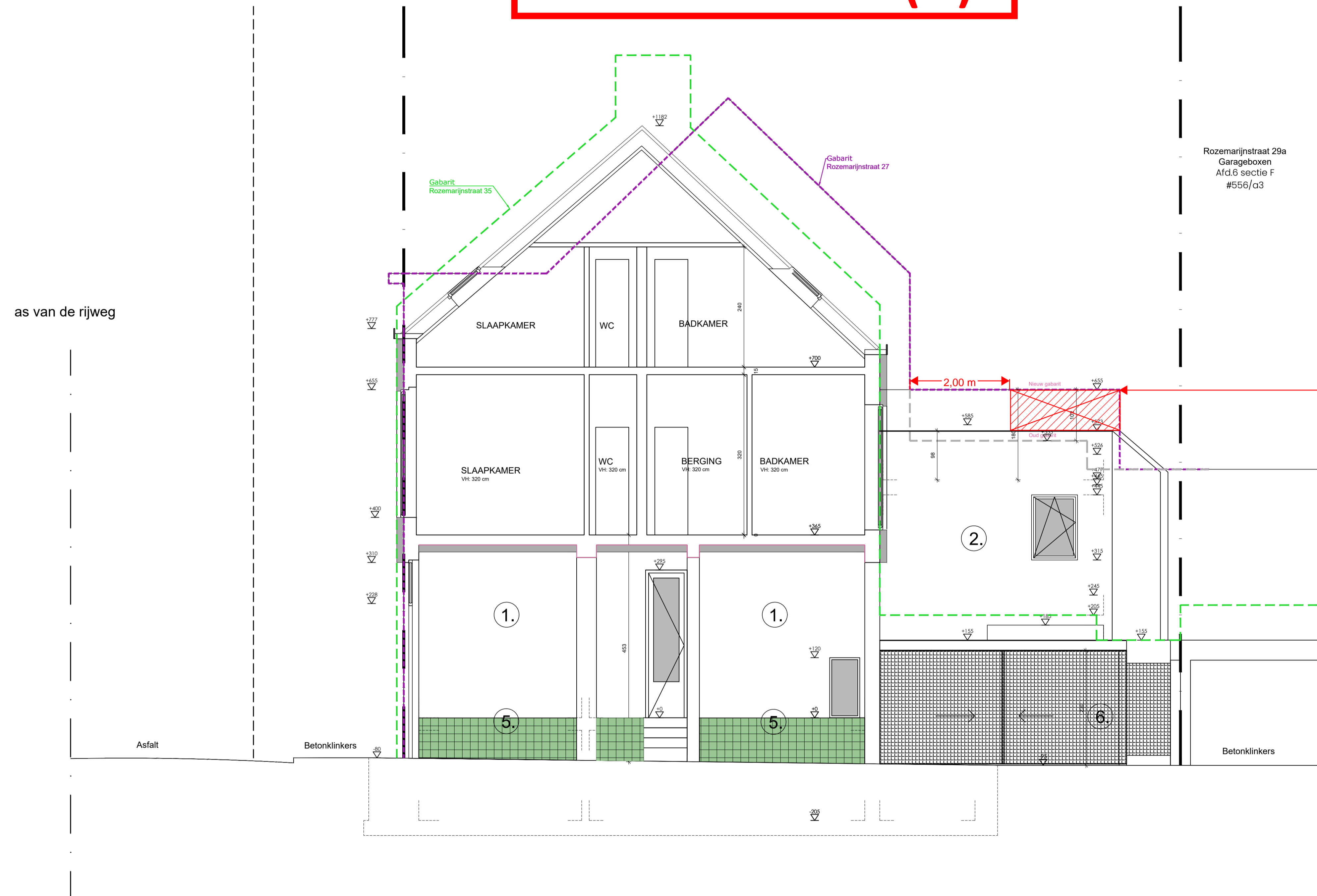

# ZIE BIJZONDERE VOORWAARDE(N)

**Uitgesloten uit de vergunning**  
 - Het bijkomend ophogen van de linker scheidingsmuur vanaf een diepte van 11,23m (2m dieper dan linker aanpalende)  
 - Het inrichten van een dakterras op het platte dak van de aanbouw op de 2de verdieping dieper dan 11,23m.

In te richten als ontoegankelijk groendak  
 Het dakterras en groendak dienen afgescheiden te worden d.m.v. een borstwering van min. 1,1m hoog.

- LEGENDE**
1. Witte cementering
  2. Witte crepi
  3. Buitenschrijnwerk (donkergroen)
  4. Dakpan (rood)
  5. Tegel (lichtgroen)
  6. Staal (groen)