

**ZIE BIJZONDERE
VOORWAARDE(N)**

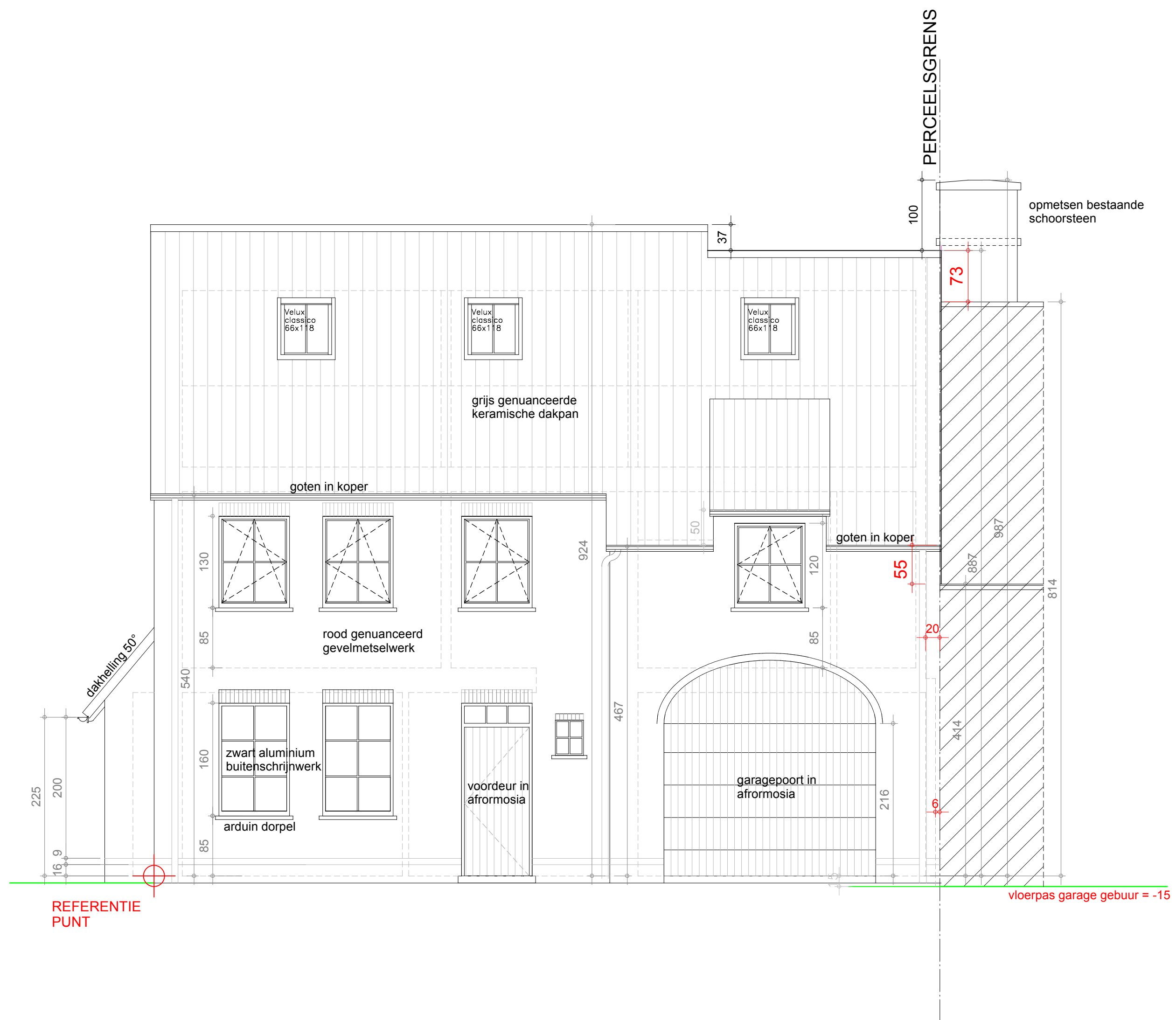

SCHAAL 1:50



Legende

- Gevelmetselwerk
- Isolatie
- Bestaand metselwerk
- Nieuw metselwerk
- Beton
- Funderingsmetselwerk

- Schrijnwerk in zwart cootex aluminium
- Afvoer FEC
- Afvoer HAW
- Afvoer RWA

PROVINCIE: OOST-VLAANDEREN
GEMEENTE: 9031 GENT

LIGGING: 9031 Drongen
Antoon Catriestraat 89,
Gent, 27e afdeling,
sectie C, nr. 259/c3 & 259/d3

OPDRACHTGEVER: Dhr. & Mevr. Pyra – Deschepper
Buisstraat 38
9031 Drongen
Tel. 0488428884
Email: lotte.deschepper@telenet.be

TEKENING: Voorgevel 1/50

Bouwen van een eengezinswoning en
bouwen van een bijgebouw

BOUWAANVRAAG

BVBA IRS + ARCH.BURO LUC VERSTRAETE
ADOLF LOOTENSSTRAAT 19A
B – 9031 DRONGEN
TEL: 09/227.75.95
GSM: 0475/372.340

DOSSIER: 2427
DATUM: 20/02/2026
SCHAAL: 1/50

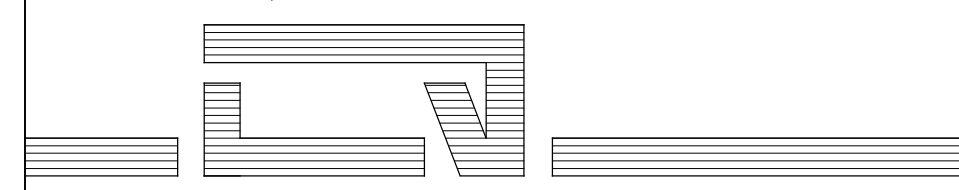

INGESCHREVEN OP DE TABEL VAN DE ORDE VAN ARCHITECTEN
VAN DE PROVINCIE OOST-VLAANDEREN