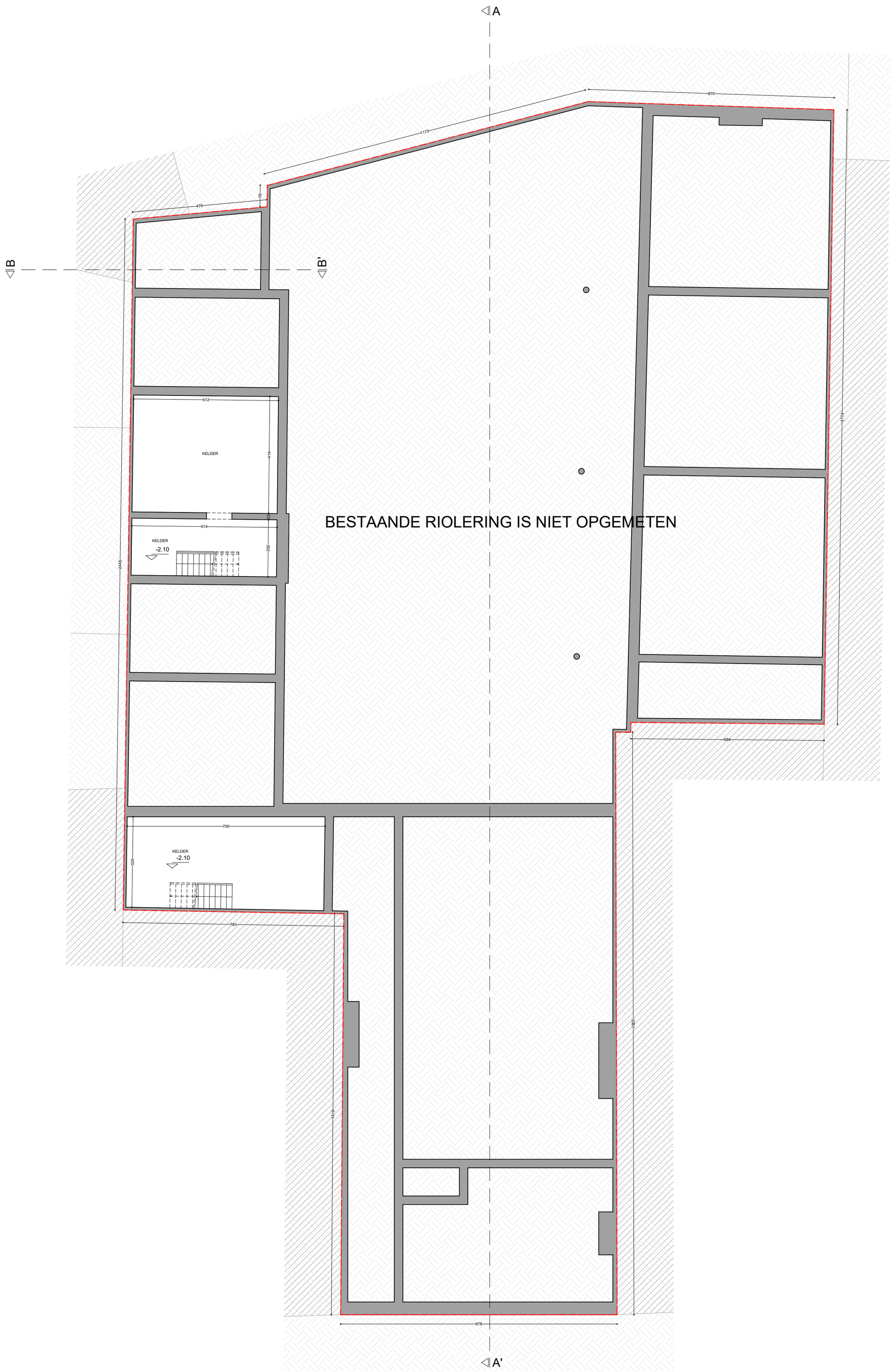

planinhoud

Kelder

Bestaande toestand

dossier

Sint-Lievenspoortstraat 142

9000 Gent

0 1 2 3 4 5 6 7 8 9 10

stabiliteit
stabiliteitswerken uit te voeren volgens studie ingenieur

EPB, veiligheid & ventilatie
verplichte aanstelling van een veiligheidscoördinator, EPB- en ventilatieverslaggever

maatvoering
Deze plannen zijn opgesteld als principetekeningen, de afmetingen zijn richtgevend. Alle documenten en maten dienen vooraf en tijdens de werken gecontroleerd te worden. Alle afwijkingen dienen gemeld te worden aan de architect en opdrachtgever. Deze plannen zijn onder voorbehoud van stabiliteitsstudie en technieken.

plan	*schaal*	*datum*	
3/36	1/100	03/12/2025	N

VERTONGEN ARCHITECTEN