

ZIE BIJZONDERE VOORWAARDE(N)

Wijzigingen aan omgevingsvergunning OMV_2024165364

A: GEBOUW ARC EN D: DE METALEN PANELEN - DONKERGRUZE TINT - WORDEN IN HET TWEEDE GEVELLAK DIEPERLEGEND TOV DE BAKSTEEN GEVEL VERVANGEN DOOR SIERPLEISTER OP ISOLATE, DONKERGRUZE TINT BELPT BEHOUDEN

B: GEBOUW ARC EN D: BORSTWERING RIVS MAASWERK - DONKERGRUZE TINT - WORDT VERVANGEN DOOR METALEN BORSTWERINGEN MET VERTICALE STULEN - DONKER GRUZE TINT.

C: GEBOUW C: PRIVATE TERRASSEN VAN DE WOONEENHEDEN OP HET GELIJKDEERS KRUGEN EEN AFSLUITING, GELIJKDEERS AAN DE BORSTWERINGEN VAN DE HOGER GELEGEN TERRASSEN. DE TOEGANGSPADEN TOT DEZE WONINGEN WORDEN VERBREEDD VAN 100cm NAAR 150cm, OMVLEE VAN DE TOEGANGSLIJNEN.

D: GEBOUW D: PRIVATE TERRASSEN VAN DE WOONEENHEDEN OP HET GELIJKDEERS KRUGEN EEN ZIJDELIJNDE AFSLUITING, GELIJKDEERS AAN DE BORSTWERINGEN VAN DE HOGER GELEGEN TERRASSEN. (GRENZEL OP DE HOEKEN GEBOUW D, ZIEDE PUBLIEK PARK).

E: GEBOUW D: DE REGENWATERPUT OP NIVEAU -1 WERD VERPLAATST, MET BEHOUD VAN VOLUME.

LEGENDE GEVELMATERIALEN	MATERIALEN
1 METALEN PANEEL - DONKER GRUZE TINT	GEWAPEND BETON
2 GEVELMETSSELWERK - TINT GEENSPREEDER DOOR BLUUR ACEC	NIET DRAGENDE BETONBLOKKEN
3 GEPOEDERLAKT ALUMINIUM SCHRIJNWERK - DONKER GRUZE TINT	KALKZANDSTEEN, DRAGEND
4 GEPOEDERLAKT ALUMINIUM DORPEL - DONKER GRUZE TINT	KALKZANDSTEEN, NIET DRAGEND
5 BEKLEDING IN GEPOEDERLAKT ALUMINIUM - DONKER GRUZE TINT	PLAASTERBLOKKEN
6 HELDER GLAS GEISOLEERD	ARCHITECTONISCH BETON
7 HELDER INRAAMWERK GLAS GEISOLEERD	NATUURSTEEN
8 BORSTWERING IN HELDER GLAS	DEKVLADER
9 METALEN BORSTWERING VERTICALE STULEN - DONKER GRUZE TINT	GEDEPANEERDE KLEI
10 MUURKAP IN GEPOEDERLAKT ALUMINIUM - DONKER GRUZE TINT	GRIND
11 LUIFEL GEPOEDERLAKT ALUMINIUM - DONKER GRUZE TINT	ZAND
12 DORPEL IN NATUURSTEEN - LICHT GRUZE TINT	TERREIN
13 PLINT IN NATUURSTEEN - LICHT GRUZE TINT	GROND DAK
14 GEPOEDERLAKT ALUMINIUM DEUR - DONKER GRUZE TINT	HARDE ISOLATE
15 GEHEEL BRIEVENBUSSEN EN DEURBELLEN	
16 VERTICALE PROFIELEN IN GEPOEDERCOAT ALUMINIUM	
17 METALEN MAASWERK VOOR KLIMPLANTEN + PLANTENBAK	
18 GEPOEDERLAKT ALUMINIUM BORSTWERING - DONKER GRUZE TINT	
19 DAK- EN GEVELBEKLEDING IN ZNK - DONKER GRUZE TINT	
20 SIERPLEISTER OP ISOLATE - DONKER GRUZE TINT	

INGENIEURS STABILITEIT - ST
COBE ingenieurs bv
RIJSELSTRAAT 236 - 8200 BRUGGE
TEL: +32 50 37 67 00
E-MAIL: info@cobebv.be

ING. TECHNISCHE UITRUSTINGEN - TU
MACOBO-STABO
SOLVYNSSTRAAT 5 - 2018 ANTWERPEN
TEL: +32 3 237 21 64
E-MAIL: antwerpen@macobo-stabo.be

INGENIEUR AKOESTIEK - AK
MACOBO-STABO
SOLVYNSSTRAAT 5 - 2018 ANTWERPEN
TEL: +32 3 237 21 64
E-MAIL: antwerpen@macobo-stabo.be

CONTROLE KANTOOR - CO
SECO Belgium nv
AARLENSTRAAT 53 - 1040 BRUSSEL
TEL: +31 2 238 22 11
E-MAIL: info.be@groupseco.com

LANDSCHAPSARCHITECT - LA
ORO
ANTOON SANDERUSSTRAAT 32 - 9000 GENT
TEL: +32 2 538 26 93
E-MAIL: thomas@openruimteontwerpers.be

SYMBOLLEN NULPAS 00 = TAW 07,40

AFGEWERKT PEL - AP	123.45	PEL BETON - PB	123.45
--------------------	--------	----------------	--------

TERREINGRENS
GRENZEL PRIVAAT / PUBLIEK
MAXIMAAL BOUWVOLUME RUP
ONDERWERP VAN DE AANVRAAG

ASSEN: A

IND	DATUM	Originele aanvraag	ontw.	cont.
Ø	28-02-2022	Originele aanvraag	KDE	BBR
A	16-05-2023	Aanpassing dakvolume	KDE	BBR
B	30-11-2024	Verbouwing OMV_2022032718	KDE	BBR
C	10-02-2026	Verbouwing OMV_2024165364	KDE	BBR

CONTACT: BART BRUSSELAERS TEL: 0032 2 644 67 06

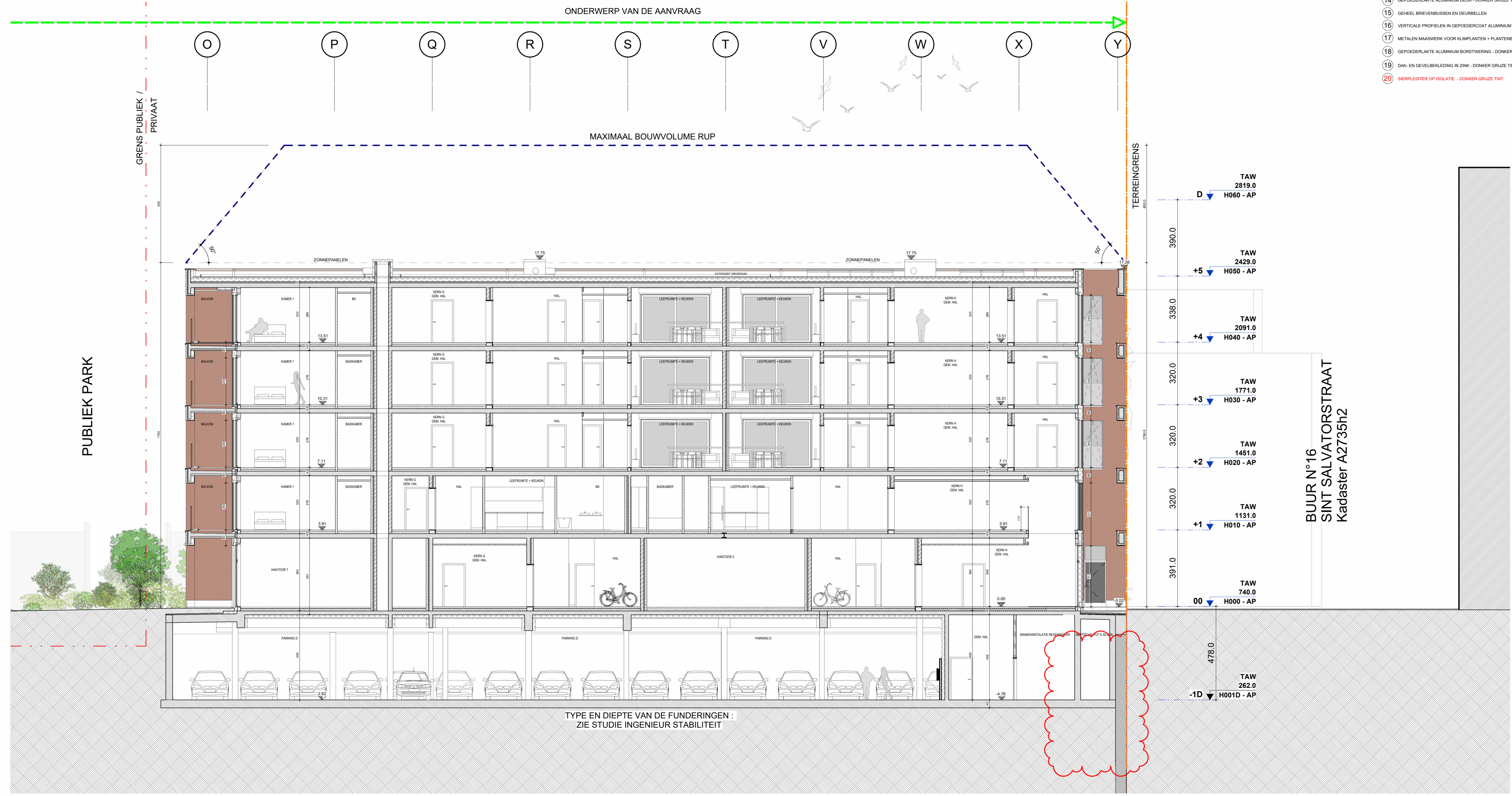

OMGEVINGSVERGUNNING MEYVAERT

VERBOUWING : AANPASSINGEN AAN OMV_2024165364

DOK NOORD 3 B - 9000 GENT

BOUWHEER - BH
BESIX RED nv
GEMEENSCHAPPENLAAN 100 - 1200 BRUSSEL
TEL: +32 2 402 66 68
E-MAIL: Evelyn.Blondeel@besixred.com

ARCHITECTEN - AR
AXENT ARCHITECTS bv
PAUL LAUTERSSTRAAT 1 - 1000 BRUSSEL
TEL: +32 2 644 67 06
E-MAIL: info@axentarchitects.com

VEILIGHEIDS COORDINATOR - VC
2B-SAFE bv ing. & adviesbureau
TIENSESTEENWEG 129 A BUS 1 - 3380 GLABBEK
TEL: +32 16 81 01 74
E-MAIL: info@2b-safe.be

Onderwerp van de aanvraag

SCHAAL OP BLAD A1= 1/100

DATUM 10-02-2026

PLAN NIEUWE TOESTAND SNEDE GG

Referentie BA_D_S_N_71_1902_SNEDE GG_C_PDF

fase	auteur	gebouwzone	referentie AR	ind.	plan n°
U		D	N20V07	C	71

DOSSIER: 1902