

- Wijzigingen aan omgevingsvergunning OMV\_2022032718**
- GEBOUW ABC - NIEUWE PENTHOUSEVERDIEPING +5
  - GEBOUW D - PENTHOUSEVERDIEPING +5 VERWIJDERD
  - GEBOUWEN ABC EN D - ENKELE SCHUIFRAMEN VERVANGEN DOOR DRAAKKIEFRAMEN
  - GEBOUW ABC - KERN D - DUBBELZIJDIGE LIFT
  - GEBOUW ABC - +1 KERN D - APPARTEMENTEN D13 EN D14 WORDEN SAMENGEVOEGD TOT 1 APPARTEMENT D13
  - GEBOUW ABC - +2 KERN D - APPARTEMENTEN D23 EN D24 WORDEN SAMENGEVOEGD TOT 1 APPARTEMENT D23
  - GEBOUW D - GELIJKLOERS - APPARTEMENT G01 WORDT VERVANGEN DOOR KANTOORRUIMTE 7
  - GEBOUW ABC - AANPASSING PARKING ALS GEVOLG VAN TE BEHOUDEN BESTAANDE FUNDERING + EXTRA FIETSEN
  - GEBOUWEN ABC EN D - VERHOOGEN VOLUMES REGENWATERPUTTEN

- LEGENDE GEVELMATERIALEN**
- METALEN PANEEL - DONKER GRUZE TINT
  - GEVELMETSERWERK - TINT GEENSPIREERD DOOR BUUR ACEC
  - GEPOEDERLAKT ALUMINIUM SCHRIJNWERK - DONKER GRUZE TINT
  - GEPOEDERLAKTE ALUMINIUM DORPEL - DONKER GRUZE TINT
  - BEKLEDING IN GEPOEDERLAKT ALUMINIUM - DONKER GRUZE TINT
  - HELDER GLAS GEISOLEERD
  - HELDER INBRAAKWEREND GLAS GEISOLEERD
  - BORSTWERING IN HELDER GLAS
  - BORSTWERING RVS MAASWERK - DONKER GRUZE TINT
  - MUURKAP IN GEPOEDERLAKT ALUMINIUM - DONKER GRUZE TINT
  - LUIFEL GEPOEDERLAKT ALUMINIUM - DONKER GRUZE TINT
  - DORPEL IN NATUURSTEEN - LICHT GRUZE TINT
  - PLINT IN NATUURSTEEN - LICHT GRUZE TINT
  - GEPOEDERLAKTE ALUMINIUM DEUR - DONKER GRUZE TINT
  - GEHEEL BRIEVBUSSEN EN DEURBELLEN
  - VERTICALE PROFIELEN IN GEPOEDERCOAT ALUMINIUM
  - METALEN MAASWERK VOOR KLIMPLANTEN + PLANTENBAK
  - GEPOEDERLAKTE ALUMINIUM BORSTWERING - DONKER GRUZE TINT
  - DAK - EN GEVELBEKLEDING IN ZINK - DONKER GRUZE TINT
- MATERIALEN**
- GEWAPEND BETON
  - NIET DRAGENDE BETONBLOKKEN
  - KALKZANDSTEEN, DRAGEND
  - KALKZANDSTEEN, NIET DRAGEND
  - PLAASTERBLOKKEN
  - ARCHITECTONISCH BETON
  - NATUURSTEEN
  - DEKVLOR
  - GEEXPANDEERDE KLEI
  - GRIND
  - ZAND
  - TERREIN
  - GROEN DAK
  - HARDE ISOLATIE

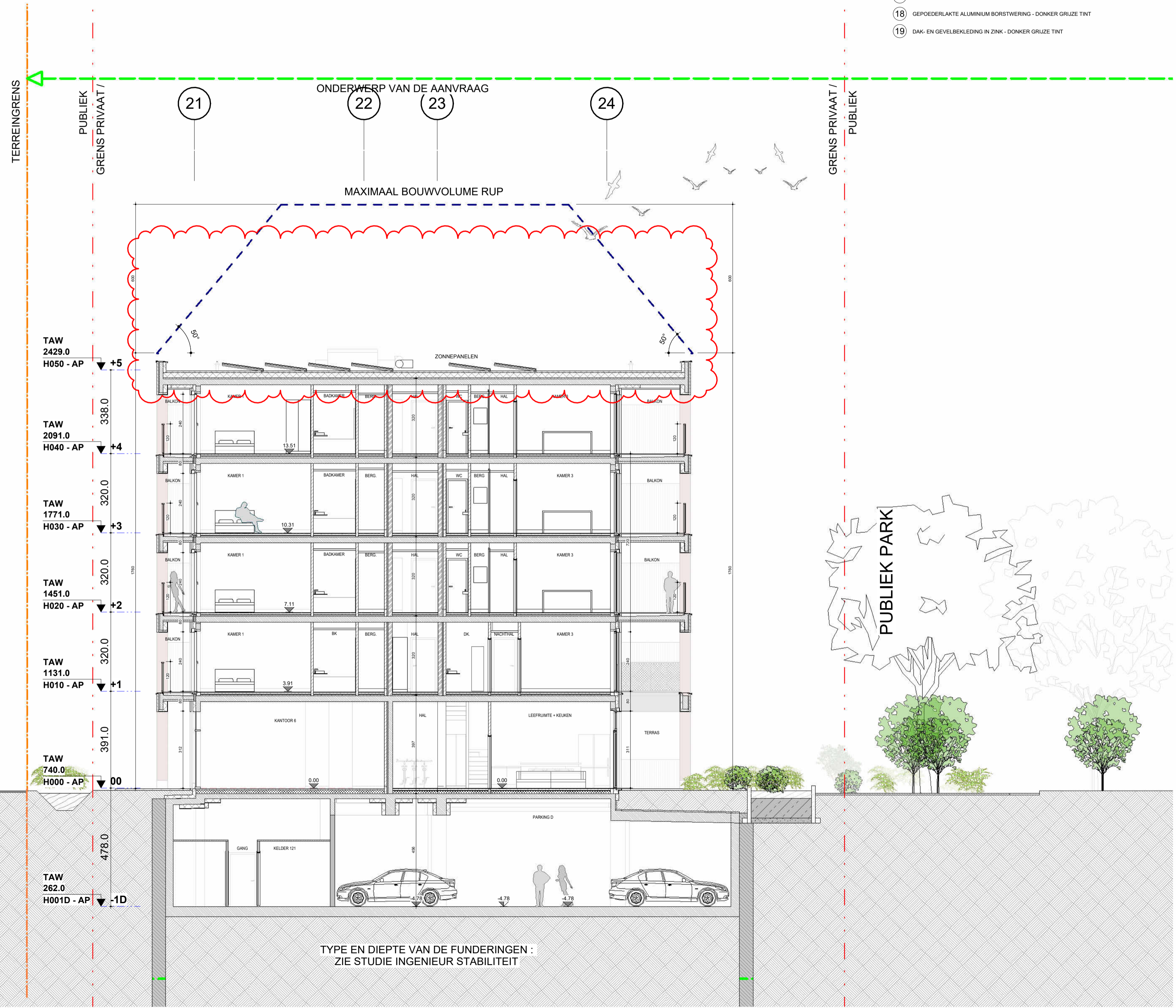

**INGENIEURS STABILITEIT - ST**  
**COBE ingenieurs bv**  
 GISTELSTEENWEG 267 - 8490 JABBEKE  
 TEL: +32 50 37 67 00  
 E-MAIL: info@cobebv.be

**ING. TECHNISCHE UITRUSTINGEN - TU**  
**MACOBO-STABO**  
 SOLVYNSSTRAAT 5 - 2018 ANTWERPEN  
 TEL: +32 3 237 21 64  
 E-MAIL: antwerpen@macobo-stabo.be

**INGENIEUR AKOESTIEK - AK**  
**MACOBO-STABO**  
 SOLVYNSSTRAAT 5 - 2018 ANTWERPEN  
 TEL: +32 3 237 21 64  
 E-MAIL: antwerpen@macobo-stabo.be

**CONTROLE KANTOOR - CO**  
**SECO Belgium nv**  
 AARLENSTRAAT 53 - 1040 BRUSSEL  
 TEL: +31 2 238 22 11  
 E-MAIL: info.be@groupseco.com

**LANDSCHAPSARCHITECT - LA**  
**ORO**  
 ANTOON SANDERUSSTRAAT 32 - 9000 GENT  
 TEL: +32 2 538 26 93  
 E-MAIL: thomas@openruimteontwerpers.be

**SYMBOLEN**

NULPAS 00 = TAW 07,40

AFGEWERKT PEIL - AP	123.45	PEIL BETON - PB	123.45
---------------------	--------	-----------------	--------

TERREINGRENS  
 GRENS PRIVAAT / PUBLIEK  
 MAXIMAAL BOUWVOLUME RUP  
 ONDERWERP VAN DE AANVRAAG

ASSEN (A)

IND	DATUM	ontw.	contr.
Ø	28-02-2022	Originele aanvraag	KDE BBR
A	16-05-2023	Aanpassing dakvolume	KDE BBR
B	30-11-2024	Verbouwing OMV_2022032718	KDE BBR

CONTACT: BART BRUSSELAERS TEL: 0032 2 644 67 06

**OMGEVINGSVERGUNNING**  
**MEYVAERT**

VERBOUWING :  
 AANPASSINGEN AAN OMV\_2022032718

DOK NOORD 3 B - 9000 GENT

**BOUWHEER - BH**  
**BESIX RED nv**  
 GEMEENSCHAPPENLAAN 100 - 1200 BRUSSEL  
 TEL: +32 2 402 66 68  
 E-MAIL: Evelyn.Blondeel@besixred.com

**ARCHITECTEN - AR**  
**AXENT ARCHITECTS bv**  
 PAUL LAUTERSSTRAAT 1 - 1000 BRUSSEL  
 TEL: +32 2 644 67 06  
 E-MAIL: info@axentarchitects.com

**VEILIGHEIDS COORDINATOR - VC**  
**2B-SAFE bv ing. & adviesbureau**  
 TIENSESTEENWEG 129 A BUS 1 - 3380 GLABBEEK  
 TEL: +32 16 81 01 74  
 E-MAIL: info@2b-safe.be

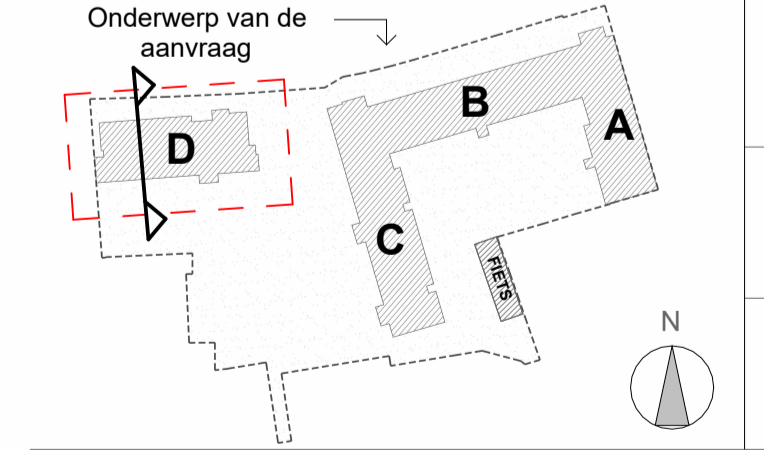

**PLAN NIEUWE TOESTAND**  
**SNEDE FF**

Referentie

BA\_D\_S\_N\_70\_1902\_SNEDE FF\_B\_PDF

fase	auteur	gebouw/zone	referentie AR	ind.	plan n°
OV	D	N20V06	B	70	

DOSSIER : 1902