

Wijzigingen aan omgevingsvergunning OMV_2022032718

- 1 GEBOUW ABC - NIEUWE PENTHOUSEVERDIEPING +5
- 2 GEBOUW D - PENTHOUSEVERDIEPING +5 VERVULDERD
- 3 GEBOUWEN ABC EN D - ENKELE SCHUIFRAMEN VERVANGEN DOOR DRAAIKIEPRAMEN
- 4 GEBOUW ABC - KERN D - DUBBELZIJIGE LIFT
- 5 GEBOUW ABC - +1 KERN D - APPARTEMENTEN D13 EN D14 WORDEN SAMENGEVOEGD TOT 1 APPARTEMENT D13
- 6 GEBOUW ABC - +2 KERN D - APPARTEMENTEN D23 EN D24 WORDEN SAMENGEVOEGD TOT 1 APPARTEMENT D23
- 7 GEBOUW D - GELIJKOEDERS; APPARTEMENT G01 WORDT VERVANGEN DOOR KANTOORRUIMTE 7
- 8 GEBOUW ABC - AANPASSING PARKING ALS GEVOLG VAN TE BEHOUDEN BESTAANDE FUNDERING + EXTRA FIETSEN
- 9 GEBOUWEN ABC EN D - VERHOGEN VOLUMES REGENWATERPUTTEN

- LEGENDE GEVELMATERIALEN**
- 1 METALEN PANEEL - DONKER GRUIZE TINT
 - 2 GEVELMETSSELWERK - TINT GEENSPREEDER DOOR BLUUR ACEC
 - 3 GEPOEDERLAKT ALUMINIUM SCHRIJNWERK - DONKER GRUIZE TINT
 - 4 GEPOEDERLAKTE ALUMINIUM DORPEL - DONKER GRUIZE TINT
 - 5 BEKLEDING IN GEPOEDERLAKT ALUMINIUM - DONKER GRUIZE TINT
 - 6 HELDER GLAS GEISOLEERD
 - 7 HELDER INRAAMWERKEND GLAS GEISOLEERD
 - 8 BORSTWERING IN HELDER GLAS
 - 9 BORSTWERING RVB MAASWERK - DONKER GRUIZE TINT
 - 10 MUURKAP IN GEPOEDERLAKT ALUMINIUM - DONKER GRUIZE TINT
 - 11 LUIFEL GEPOEDERLAKT ALUMINIUM - DONKER GRUIZE TINT
 - 12 DORPEL IN NATUURSTEEN - LICHT GRUIZE TINT
 - 13 PLINT IN NATUURSTEEN - LICHT GRUIZE TINT
 - 14 GEPOEDERLAKTE ALUMINIUM DEUR - DONKER GRUIZE TINT
 - 15 GEHEEL BREVENBUSSEN EN DEURBELLEN
 - 16 VERTICALE PROFIELEN IN GEPOEDERCOAT ALUMINIUM
 - 17 METALEN MAASWERK VOOR KLIMPLANTEN + PLANTENBANK
 - 18 GEPOEDERLAKTE ALUMINIUM BORSTWERING - DONKER GRUIZE TINT
 - 19 DAK- EN GEVELBEKLEDING IN ZNK - DONKER GRUIZE TINT

- MATERIALEN**
- GEWAPEND BETON
 - NIET DRAGENDE BETONBLOKKEN
 - KALKZANDSTEEN, DRAGEND
 - KALKZANDSTEEN, NIET DRAGEND
 - PLAASTERBLOKKEN
 - ARCHITECTONISCH BETON
 - NATUURSTEEN
 - DEKVADEER
 - GEEXPANDEERDE KLEI
 - GRIND
 - ZAND
 - TERRIEN
 - GROEN DAK
 - HARDE ISOLATIE

INGENIEURS STABILITEIT - ST
COBE ingenieurs bv
 GISTELSTEENWEG 267 - 8490 JABBEKE
 TEL: +32 50 37 67 00
 E-MAIL: info@cobebv.be

ING. TECHNISCHE UITRUSTINGEN - TU
MACOBO-STABO
 SOLVYNSSTRAAT 5 - 2018 ANTWERPEN
 TEL: +32 3 237 21 64
 E-MAIL: antwerpen@macobo-stabo.be

INGENIEUR AKOESTIEK - AK
MACOBO-STABO
 SOLVYNSSTRAAT 5 - 2018 ANTWERPEN
 TEL: +32 3 237 21 64
 E-MAIL: antwerpen@macobo-stabo.be

CONTROLE KANTOOR - CO
SECO Belgium nv
 AARLENSTRAAT 53 - 1040 BRUSSEL
 TEL: +31 2 238 22 11
 E-MAIL: info.be@groupseco.com

LANDSCHAPSARCHITECT - LA
ORO
 ANTOON SANDERUSSTRAAT 32 - 9000 GENT
 TEL: +32 2 538 26 93
 E-MAIL: thomas@openruimteontwerpers.be

SYMBOLEN

AFGEWERKT PEEL - AP	NULPAS 00 = TAW 07,40	PEEL BETON - PB
123.45	123.45	123.45

TERREINGRENS
 GRENS PRIVAAT / PUBLIEK
 MAXIMAAL BOUWVOLUME RUP
 ONDERWERP VAN DE AANVRAAG

ASSEN: A

IND	DATUM	Originele aanvraag	ontw. cont.
0	28-02-2022	Originele aanvraag	KDE BBR
A	16-05-2023	Aanpassing dakvolume	KDE BBR
B	30-11-2024	Verbouwing OMV_2022032718	KDE BBR

CONTACT: BART BRUSSELAERS TEL: 0032 2 644 67 06

OMGEVINGSVERGUNNING
MEYVAERT

VERBOUWING :
 AANPASSINGEN AAN OMV_2022032718

DOK NOORD 3 B - 9000 GENT

BOUWHEER - BH
BESIX RED nv
 GEMEENSCHAPPENLAAN 100 - 1200 BRUSSEL
 TEL: +32 2 402 66 68
 E-MAIL: Evelyn.Blondeel@besixred.com

ARCHITECTEN - AR
AXENT ARCHITECTS bv
 PAUL LAUTERSSTRAAT 1 - 1000 BRUSSEL
 TEL: +32 2 644 67 06
 E-MAIL: info@axentarchitects.com

VEILIGHEIDS COORDINATOR - VC
2B-SAFE bv ing. & adviesbureau
 TIENESTEENWEG 129 A BUS 1 - 3380 GLABBEK
 TEL: +32 16 81 01 74
 E-MAIL: info@2b-safe.be

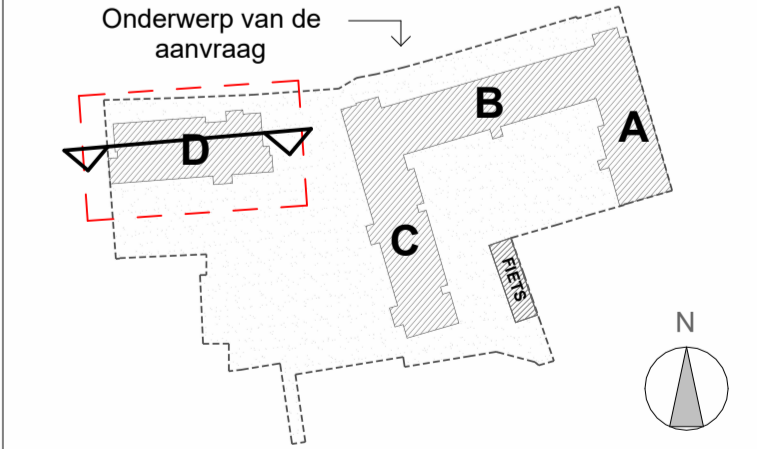

SCHAAL OP BLAD
 A1= 1/100

DATUM
 30-11-2024

PLAN NIEUWE TOESTAND
SNEDE GG

Referentie: BA_D_S_N_71_1902_SNEDE GG_B_PDF

fase	auteur	gebouwzone	referentie AR	ind.	plan n°
OV		D	N20V07	B	71

DOSSIER: 1902

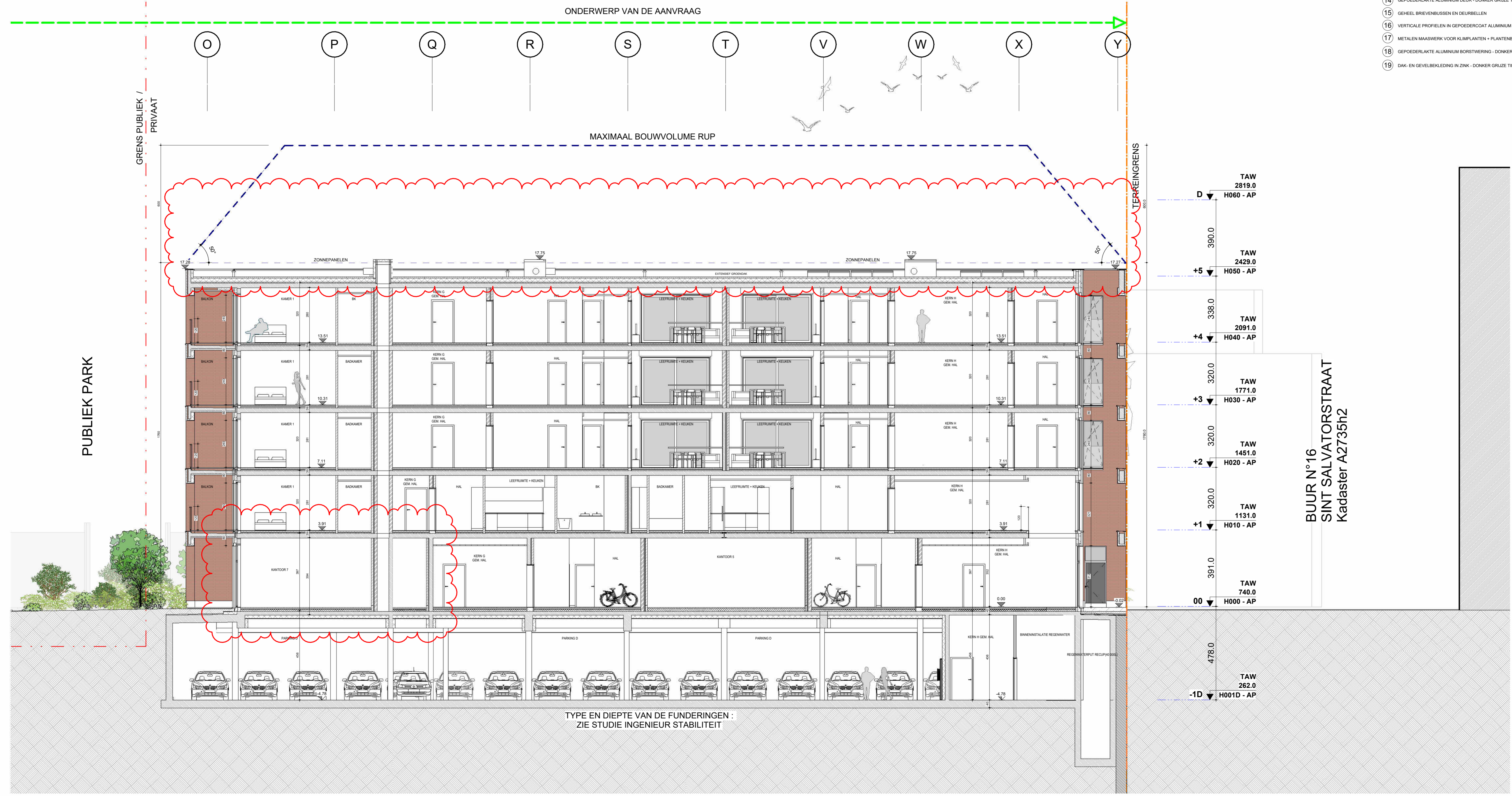

ONDERWERP VAN DE AANVRAAG

MAXIMAAL BOUWVOLUME RUP

GRENS PUBLIEK / PRIVAAT

PUBLIEK PARK

BUUR N°16
 SINT SALVATORSTRAAT
 Kadaster A2735h2

TAW 2819.0	H060 - AP
390.0	
TAW 2429.0	H050 - AP
338.0	
TAW 2091.0	H040 - AP
320.0	
TAW 1771.0	H030 - AP
320.0	
TAW 1451.0	H020 - AP
320.0	
TAW 1131.0	H010 - AP
391.0	
TAW 740.0	H000 - AP
478.0	
TAW 262.0	H001D - AP

TYPE EN DIEPTE VAN DE FUNDERINGEN :
 ZIE STUDIE INGENIEUR STABILITEIT