

# ZIE BIJZONDERE VOORWAARDE(N)

Wijzigingen aan omgevingsvergunning OMV\_2024165364

**A:** GEBOUW ABC EN D: DE METALEN PANELEN - DONKERGRUZE TINT - WORDEN IN HET TWEEDE GEVELWELK, DIEPERSIJDE TOV DE BAKSTEEN GEVEL, VERVANGEN DOOR SIERPLEISTER OP ISOLATIE, DONKERGRUZE TINT BLIJFT BEHOUDEN.

**B:** GEBOUW ABC EN D: BORSTWERING RIVJ MAASWEEK - DONKERGRUZE TINT - WORDT VERVANGEN DOOR METALEN BORSTWERINGEN MET VERTICALE STULEN - DONKER GRUZE TINT.

**C:** GEBOUW A - AANPASSINGEN AAN HOOGSPANNINGSOKAAL OP VRAAG VAN FLUVIUS.

**D:** GEBOUW C - PRIVATE TERRASSEN VAN DE WOONEENHEDEN OP HET GELIJKVOLDERS KRUGEN EEN AFSLUITING, GELIJKMEDIJG AAN DE BORSTWERINGEN VAN DE HOGER GELEGEN TERRASSEN. DE TOEGANGSPASSEN TOT DEZE WOONINGEN WORDEN VERBODEN VAN 1500 NAAR 1500m, OMWILLE VAN DE TOEGANGLIJKHEID.

**E:** GEBOUW D - PRIVATE TERRASSEN VAN DE WOONEENHEDEN OP HET GELIJKVOLDERS KRUGEN EEN ZIJDELINGSE AFSLUITING, GELIJKMEDIJG AAN DE BORSTWERINGEN VAN DE HOGER GELEGEN TERRASSEN (ENKEL OP DE HOEKEN GEBOUW D, ZIJDE PUBLIEK PARK).

**F:** GEBOUW D: DE REGENWATERPUT OP NIVEAU -1 WERD VERPLAATST, MET BEHOUD VAN VOLUME.

- LEGENDE GEVELMATERIALEN**
- 1 METALEN PANEEL - DONKER GRUZE TINT
  - 2 GEVELMETSSELWERK - TINT GEINSPIREERD DOOR BLUUR ACCE
  - 3 GEPOEDERLAKT ALUMINIUM SCHRIJNWERK - DONKER GRUZE TINT
  - 4 GEPOEDERLAKTE ALUMINIUM DORPEL - DONKER GRUZE TINT
  - 5 BEKLEDING IN GEPOEDERLAKT ALUMINIUM - DONKER GRUZE TINT
  - 6 HELDER INBRAAKWEREND GLAS GEISOLEERD
  - 7 HELDER INBRAAKWEREND GLAS GEISOLEERD
  - 8 BORSTWERING IN HELDER GLAS
  - 9 METALEN BORSTWERING VERTICALE STULEN - DONKER GRUZE TINT
  - 10 MUURKAP IN GEPOEDERLAKT ALUMINIUM - DONKER GRUZE TINT
  - 11 LUIFEL GEPOEDERLAKT ALUMINIUM - DONKER GRUZE TINT
  - 12 DORPEL IN NATUURSTEEN - LICHT GRUZE TINT
  - 13 PLINT IN NATUURSTEEN - LICHT GRUZE TINT
  - 14 GEPOEDERLAKTE ALUMINIUM DEUR - DONKER GRUZE TINT
  - 15 GEHEEL BRIEVENBUSSEN EN DEURBELLEN
  - 16 VERTICALE PROFIELEN IN GEPOEDERLAKT ALUMINIUM
  - 17 METALEN MAASWERK VOOR KLIMPLANTEN + PLANTENBAK
  - 18 GEPOEDERLAKTE ALUMINIUM BORSTWERING - DONKER GRUZE TINT
  - 19 DAK- EN GEVELBEKLEDING IN ZINK - DONKER GRUZE TINT
  - 20 SIERPLEISTER OP ISOLATIE - DONKER GRUZE TINT
- MATERIALEN**
- GEWAFEND BETON
  - NIET DRAGENDE BETONBLOKKEN
  - KALKZANDSTEEN, DRAGEND
  - KALKZANDSTEEN, NIET DRAGEND
  - PLAASTERBLOKKEN
  - ARCHITECTONISCH BETON
  - NATUURSTEEN
  - DEKVELDER
  - GEEXPANDEERDE KLEI
  - GRIND
  - ZAND
  - TERRIEN
  - GRONDEN DAK
  - HARDE ISOLATIE

**INGENIEURS STABILITEIT - ST**  
**COBE ingenieurs bv**  
 RIJSELSTRAAT 236 - 8200 BRUGGE  
 TEL: +32 50 37 67 00  
 E-MAIL: info@cobe.be

**ING. TECHNISCHE UITRUSTINGEN - TU**  
**MACOBO-STABO**  
 SOLVYNSSTRAAT 5 - 2018 ANTWERPEN  
 TEL: +32 3 237 21 64  
 E-MAIL: antwerpen@macobo-stabo.be

**INGENIEUR AKOESTIEK - AK**  
**MACOBO-STABO**  
 SOLVYNSSTRAAT 5 - 2018 ANTWERPEN  
 TEL: +32 3 237 21 64  
 E-MAIL: antwerpen@macobo-stabo.be

**CONTROLE KANTOOR - CO**  
**SECO Belgium nv**  
 AARLENSTRAAT 53 - 1040 BRUSSEL  
 TEL: +31 2 238 22 11  
 E-MAIL: info.be@groupseco.com

**LANDSCHAPSARCHITECT - LA**  
**ORO**  
 ANTOON SANDERUSSTRAAT 32 - 9000 GENT  
 TEL: +32 2 538 26 93  
 E-MAIL: thomas@openruimteontwerpers.be

**SYMBOLEN**

AFGEWERKT PEIL - AP 123,45    NULPAS 00 = TAW 07,40  
 PEIL BETON - PB 123,45



IND	DATUM	oort	cont
0	28-02-2022	Originele aanvraag	KDE BBR
A	16-05-2023	Aanpassing dakvolume	KDE BBR
B	30-11-2024	Verbouwing OMV_2022032718	KDE BBR
C	10-02-2026	Verbouwing OMV_2024165364	KDE BBR

CONTACT: BART BRUSSELAERS TEL: 0032 2 644 67 06

## OMGEVINGSVERGUNNING MEYVAERT

VERBOUWING :  
AANPASSINGEN AAN OMV\_2024165364

DOK NOORD 3 B - 9000 GENT

**BOUWHEER - BH**  
**BESIX RED nv**  
 GEMEENSCHAPPENLAAN 100 - 1200 BRUSSEL  
 TEL: +32 2 402 66 68  
 E-MAIL: Evelyn.Blondeel@besixred.com

**ARCHITECTEN - AR**  
**AXENT ARCHITECTS bv**  
 PAUL LAUTERSSTRAAT 1 - 1000 BRUSSEL  
 TEL: +32 2 644 67 06  
 E-MAIL: info@axentarchitects.com

**VEILIGHEIDS COORDINATOR - VC**  
**2B-SAFE bv ing. & adviesbureau**  
 TIENSESTEENWEG 129 A BUS 1 - 3380 GLABBEEK  
 TEL: +32 16 81 01 74  
 E-MAIL: info@2b-safe.be

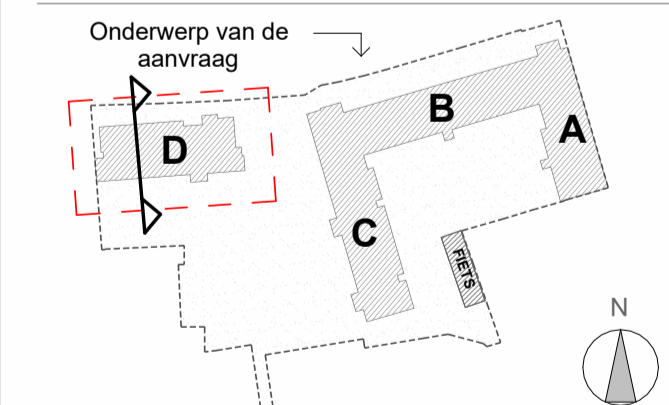

SCHAAL OP BLAD  
 A1= 1/100

DATUM  
 10-02-2026

## PLAN NIEUWE TOESTAND SNEDE FF

Referentie BA\_D\_S\_N\_70\_1902\_SNEDE FF\_C\_PDF

fase	auteur	gebouw/zone	referentie AR	ind.	plan n°
U	AR	D	N20V06	C	70

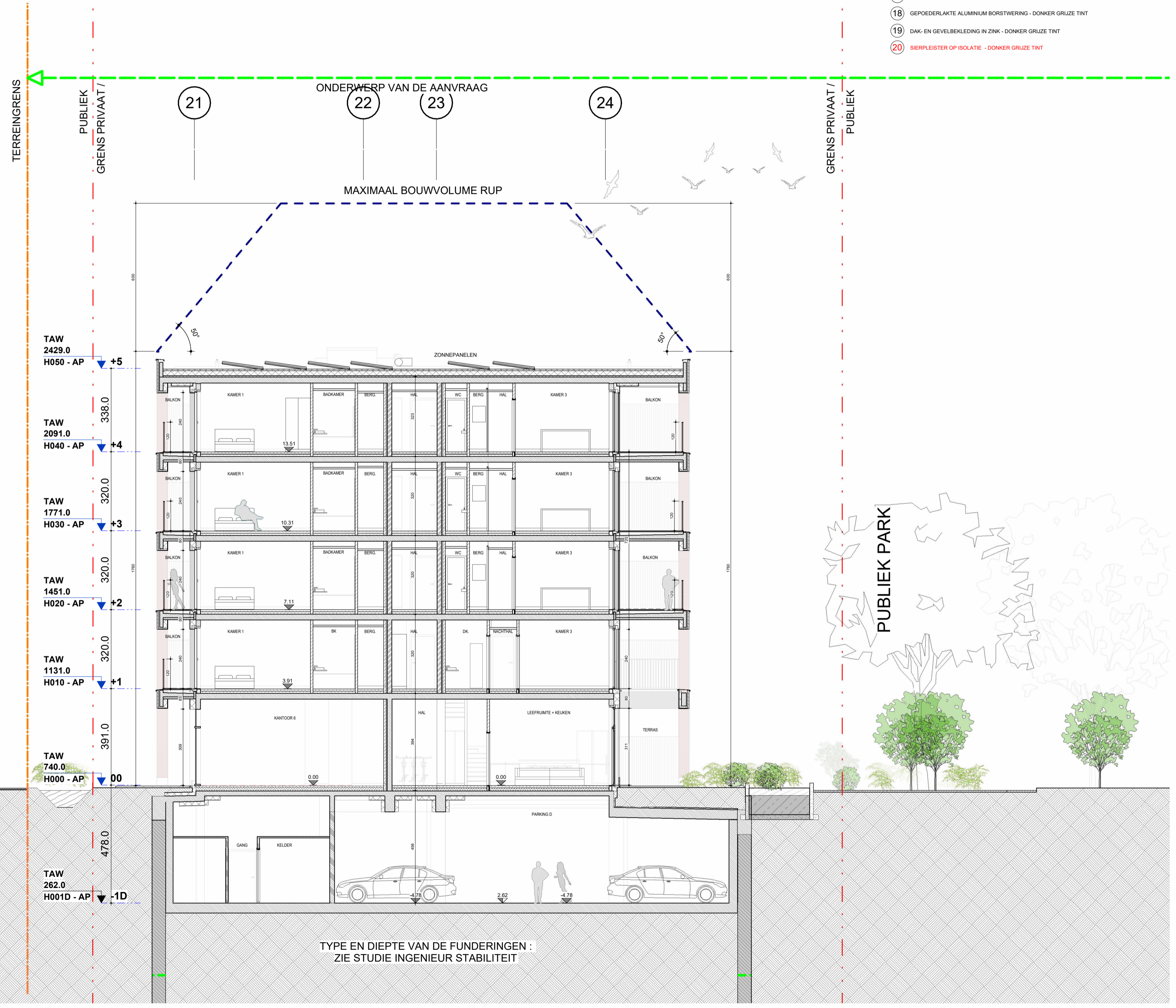

TYPE EN DIEPTE VAN DE FUNDERING :  
ZIE STUDIE INGENIEUR STABILITEIT

DOSSIER : 1902