

LEGENDE GEVELMATERIALEN

- 1 METALEN PANEEL - DONKER GRUIZE TINT
- 2 GEVELMETSELWERK - TINT GEENSPREEDER DOOR BLUUR ACEC
- 3 GEPOEDERLAKTE ALUMINIUM SCHRIJNWERK - DONKER GRUIZE TINT
- 4 GEPOEDERLAKTE ALUMINIUM DORPEL - DONKER GRUIZE TINT
- 5 BEKLEDING IN GEPOEDERLAKT ALUMINIUM - DONKER GRUIZE TINT
- 6 HELDER GLAS GEISOLEERD
- 7 HELDER INBRAUWEREND GLAS GEISOLEERD
- 8 BORSTWERING IN HELDER GLAS
- 9 BORSTWERING RVS MAASWERK - DONKER GRUIZE TINT
- 10 MUURKAP IN GEPOEDERLAKT ALUMINIUM - DONKER GRUIZE TINT
- 11 LUIFEL GEPOEDERLAKT ALUMINIUM - DONKER GRUIZE TINT
- 12 DORPEL IN NATUURSTEEN - LICHT GRUIZE TINT
- 13 PLINT IN NATUURSTEEN - LICHT GRUIZE TINT
- 14 GEPOEDERLAKTE ALUMINIUM DEUR - DONKER GRUIZE TINT
- 15 GEHEEL BRIEVENBUSSEN EN DEURBELLEN
- 16 VERTICALE PROFIELEN IN GEPOEDERCOAT ALUMINIUM
- 17 METALEN MAASWERK VOOR KLIMPLANTEN + PLANTENBANK
- 18 GEPOEDERLAKTE ALUMINIUM BORSTWERING - DONKER GRUIZE TINT
- 19 DAK- EN GEVELBEKLEDING IN ZINK - DONKER GRUIZE TINT

MATERIALEN

- GEWAPEND BETON
- NIET DRAGENDE BETONBLOKKEN
- KALKZANDSTEEN, DRAGEND
- KALKZANDSTEEN, NIET DRAGEND
- FLAASTELBLOKKEN
- ARCHITECTONISCH BETON
- NATUURSTEEN
- DEKVELDER
- GEEXPANDEERDE KLEI
- GRIND
- ZAND
- TERREIN
- GROND DAK
- HARDE ISOLATIE

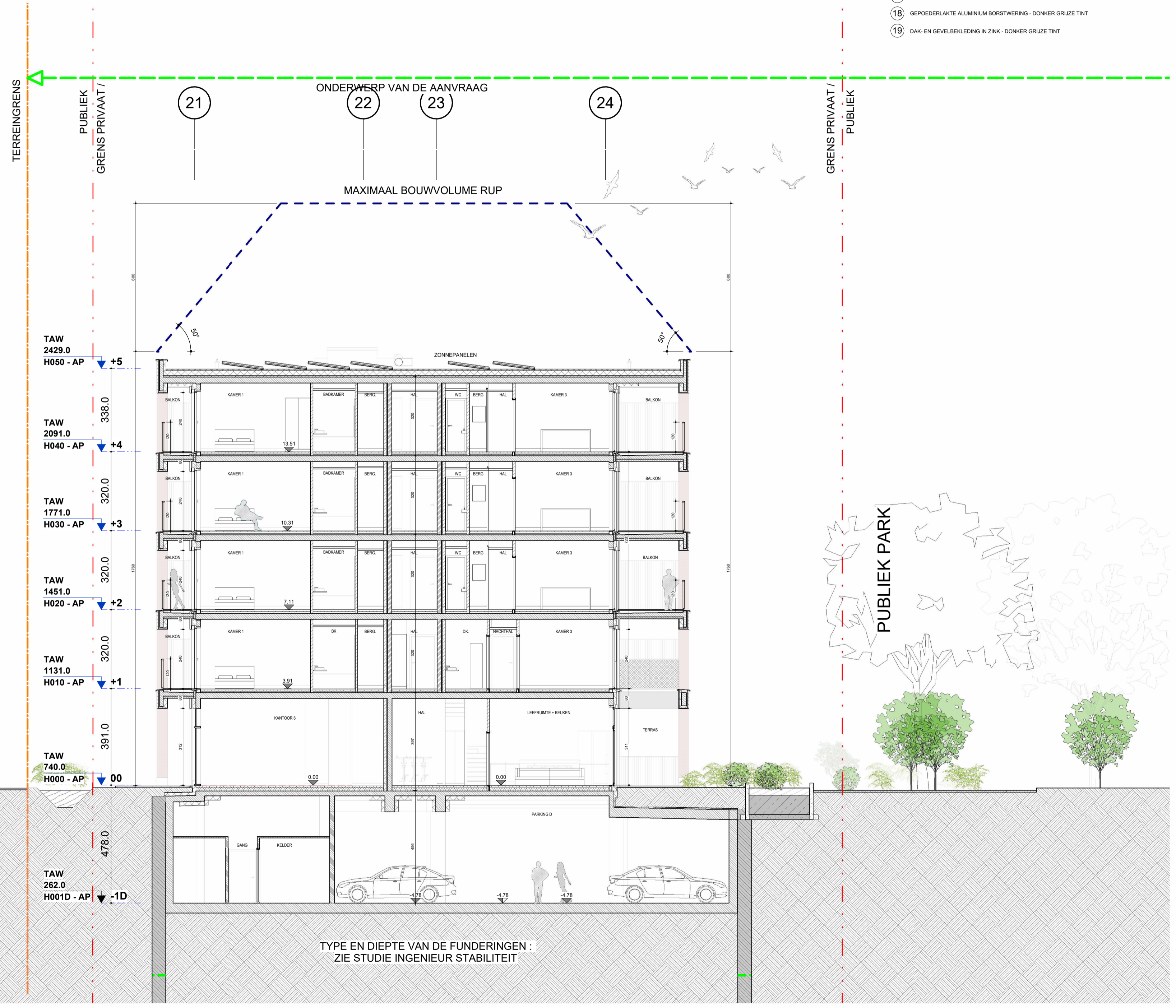

INGENIEURS STABILITEIT - ST
COBE ingenieurs bv
 GISTELSTEENWEG 267 - 8490 JABBEKE
 TEL: +32 50 37 67 00
 E-MAIL: info@cobe.be

ING. TECHNISCHE UITRUSTINGEN - TU
MACOBO-STABO
 SOLVYNSSTRAAT 5 - 2018 ANTWERPEN
 TEL: +32 3 237 21 64
 E-MAIL: antwerpen@macobo-stabo.be

INGENIEUR AKOESTIEK - AK
MACOBO-STABO
 SOLVYNSSTRAAT 5 - 2018 ANTWERPEN
 TEL: +32 3 237 21 64
 E-MAIL: antwerpen@macobo-stabo.be

CONTROLE KANTOOR - CO
SECO Belgium nv
 AARLENSTRAAT 53 - 1040 BRUSSEL
 TEL: +31 2 238 22 11
 E-MAIL: info.be@groupseco.com

LANDSCHAPSARCHITECT - LA
ORO
 ANTOON SANDERUSSTRAAT 32 - 9000 GENT
 TEL: +32 2 538 26 93
 E-MAIL: thomas@openruimteontwerpers.be

SYMBOLEN **NULPAS 00 = TAW 07,40**
 AFGEWERKT PEIL - AP 123,45 PEIL BETON - PB 123,45

TERRINGRENS
 GRENS PRIVAAT / PUBLEK
 MAXIMAAL BOUWVOLUME RUP
 ONDERWERP VAN DE AANVRAAG
 ASSEN A

IND	DATUM	o/nw	cont
0	28-02-2022	Originele aanvraag	KDE BBR
A	16-05-2023	Aanpassing dakvolume	KDE BBR
B	30-11-2024	Verbouwing OMV_2022032718	KDE BBR

CONTACT: BART BRUSSELAERS TEL: 0032 2 644 67 06

OMGEVINGSVERGUNNING
MEYVAERT

VERBOUWING :
 AANPASSINGEN AAN OMV_2022032718

DOK NOORD 3 B - 9000 GENT

BOUWHEER - BH
BESIX RED nv
 GEMEENSCHAPPENLAAN 100 - 1200 BRUSSEL
 TEL: +32 2 402 66 68
 E-MAIL: Evelyn.Biondeel@besixred.com

ARCHITECTEN - AR
AXENT ARCHITECTS bv
 PAUL LAUTERSSTRAAT 1 - 1000 BRUSSEL
 TEL: +32 2 644 67 06
 E-MAIL: info@axentarchitects.com

VEILIGHEIDSCOORDINATOR - VC
2B-SAFE bv ing. & adviesbureau
 TIENSESTEENWEG 129 A BUS 1 - 3380 GLABBEEK
 TEL: +32 16 81 01 74
 E-MAIL: info@2b-safe.be

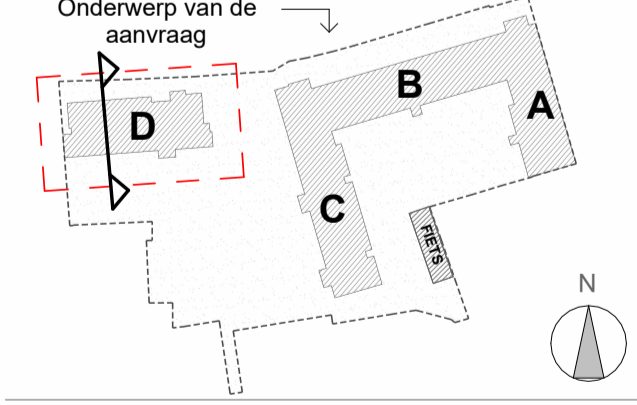

SCHAAL OP BLAD
 A1= 1/100 DATUM
 30-11-2024

BESTAANDE TOESTAND
SNEDE FF

Referentie BA_D_S_N_70_1902_SNEDE FF_B_PDF

fase	auteur	gebouw/zone	referentie AR	ind.	plan n°
OV		D	N20V06	B	70

DOSSIER : 1902