

ZIE BIJZONDERE VOORWAARDE(N)

Wijzigingen aan omgevingsvergunning OMV_2024165364

A: GEBOUW ABC EN D: DE METALEN PANELEN - DONKERGRUZE TINT - WORDEN IN HET TWEEDE GEVELKAK, DIEPERSIJDE TOE DE BAKSTEEN GEVEL, VERVANGEN DOOR SIERPLEISTER OP ISOLATIE, DONKERGRUZE TINT BLIJFT BEHOUDEN.

B: GEBOUW ABC EN D: BORSTWERING RVS MAASWERK - DONKERGRUZE TINT - WORDT VERVANGEN DOOR METALEN BORSTWERINGEN MET VERTICALE STILEN - DONKERGRUZE TINT.

C: GEBOUW A: AANPASSINGEN AAN HOOGSPANNINGSKAAI, OP VRAAG VAN FLUVIUS.

D: GEBOUW C: PRIVATE TERRASSEN VAN DE WOONEENHEDEN OP HET GELIJKLOERS KRUGEN EEN AFSLUITING, GELIJKMEDIJG AAN DE BORSTWERINGEN VAN DE HOGER GELEGEN TERRASSEN. DE TOEGANGSPASSEN TOT DEZE WOONINGEN VERBODEN VAN 150CM NAAR 150CM, OMWILLE VAN DE TOEGANGELIJKHEID.

E: GEBOUW D: PRIVATE TERRASSEN VAN DE WOONEENHEDEN OP HET GELIJKLOERS KRUGEN EEN ZIJDELIJNGE AFSLUITING, GELIJKMEDIJG AAN DE BORSTWERINGEN VAN DE HOGER GELEGEN TERRASSEN (ENKEL OP DE HOEKEN GEBOUW D, ZIJDE PUBLIEK PARK).

F: GEBOUW D: DE REGENWATERPUT OP NIVEAU -1 WERD VERPLAATST, MET BEHOUD VAN VOLUME.

- LEGENDE GEVELMATERIALEN**
- METALEN PANEL - DONKER GRUZE TINT
 - GEVELMETSLEWERK - TINT GEENSPREEDER DOOR BLUUR ACEC
 - GEPOEDERLAKT ALUMINIUM SCHRIJNWERK - DONKER GRUZE TINT
 - GEPOEDERLAKTE ALUMINIUM DORPEL - DONKER GRUZE TINT
 - GEPOEDERLAKT ALUMINIUM - DONKER GRUZE TINT
 - HELDER GLAS GEISOLEERD
 - HELDER INBRAAKWEREND GLAS GEISOLEERD
 - BORSTWERING IN HELDER GLAS
 - METALEN BORSTWERING VERTICALE STILEN - DONKER GRUZE TINT
 - MUURKAP IN GEPOEDERLAKT ALUMINIUM - DONKER GRUZE TINT
 - LUIFEL GEPOEDERLAKT ALUMINIUM - DONKER GRUZE TINT
 - DORPEL IN NATUURSTEEN - LICHT GRUZE TINT
 - PLINT IN NATUURSTEEN - LICHT GRUZE TINT
 - GEPOEDERLAKTE ALUMINIUM DEUR - DONKER GRUZE TINT
 - GEHEEL BRIEVENBUSSEN EN DEURBELLEN
 - VERTICALE PROFIELEN IN GEPOEDERLAKT ALUMINIUM
 - METALEN MAASWERK VOOR KLIMPLANTEN + PLANTENBANK
 - GEPOEDERLAKTE ALUMINIUM BORSTWERING - DONKER GRUZE TINT
 - DAK- EN GEVELBEKLEIDING IN ZINK - DONKER GRUZE TINT
 - SIERPLEISTER OP ISOLATIE - DONKER GRUZE TINT
- MATERIALEN**
- GEWAFEND BETON
 - NIET GRAGENDE BETONBLOKKEN
 - KALKZANDSTEEN, DRAGEND
 - KALKZANDSTEEN, NIET DRAGEND
 - PLAASTERBLOKKEN
 - ARCHITECTONISCH BETON
 - NATUURSTEEN
 - DEKVELDER
 - GEEXPANDEERDE KLEI
 - GRIND
 - ZAND
 - TERRIEN
 - GROND DAK
 - HARDE ISOLATIE

INGENIEURS STABILITEIT - ST
COBE ingenieurs bv
RIJSELSTRAAT 236 - 8200 BRUGGE
TEL: +32 50 37 67 00
E-MAIL: info@cobe.be

ING. TECHNISCHE UITRUSTINGEN - TU
MACOBO-STABO
SOLVYNSSTRAAT 5 - 2018 ANTWERPEN
TEL: +32 3 237 21 64
E-MAIL: antwerpen@macobo-stabo.be

INGENIEUR AKOESTIEK - AK
MACOBO-STABO
SOLVYNSSTRAAT 5 - 2018 ANTWERPEN
TEL: +32 3 237 21 64
E-MAIL: antwerpen@macobo-stabo.be

CONTROLE KANTOOR - CO
SECO Belgium nv
AARLENSTRAAT 53 - 1040 BRUSSEL
TEL: +31 2 238 22 11
E-MAIL: info.be@groupseco.com

LANDSCHAPSARCHITECT - LA
ORO
ANTOON SANDERUSSTRAAT 32 - 9000 GENT
TEL: +32 2 538 26 93
E-MAIL: thomas@openruimteontwerpers.be

SYMBOLEN NULPAS 00 = TAW 07,40

AFGEWERKT PEIL: AP 123,45 PEIL BETON: PB 123,45

TERRINGRENS

GRENS PRIVAAT / PUBLIEK

MAXIMAAL BOUWVOLUME RUP

ONDERWERP VAN DE AANVRAAG

ASSEN

IND	DATUM	ontw	contr
0	28-02-2022	Originele aanvraag	KDE BBR
A	16-05-2023	Aanpassing dakvolume	KDE BBR
B	30-11-2024	Verbouwing OMV_2022032718	KDE BBR
C	10-02-2026	Verbouwing OMV_2024165364	KDE BBR

**OMGEVINGSVERGUNNING
MEYVAERT**

VERBOUWING:
AANPASSINGEN AAN OMV_2024165364

DOK NOORD 3 B - 9000 GENT

BOUWHEER - BH
BESIX RED nv
GEMEENSCHAPPENLAAN 100 - 1200 BRUSSEL
TEL: +32 2 402 66 68
E-MAIL: Evelyn.Biondeel@besixred.com

ARCHITECTEN - AR
AXENT ARCHITECTS bv
PAUL LAUTERSSTRAAT 1 - 1000 BRUSSEL
TEL: +32 2 644 67 06
E-MAIL: info@axentarchitects.com

VEILIGHEIDSCOORDINATOR - VC
2B-SAFE bv ing. & adviesbureau
TIENSESTEENWEG 129 A BUS 1 - 3380 GLABBEK
TEL: +32 16 81 01 74
E-MAIL: info@2b-safe.be

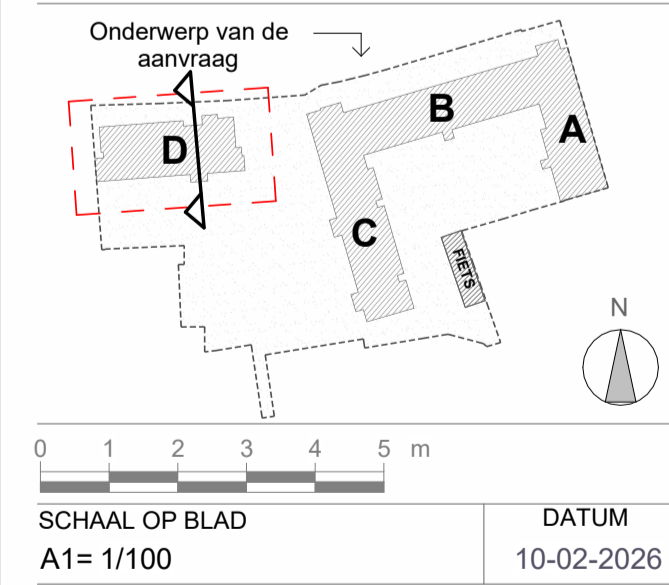

**PLAN NIEUWE TOESTAND
SNEDE EE**

Referentie

BA_D_S_N_69_1902_SNEDE EE_C_PDF

fase	auteur	gebouw/zone	referentie AR	ind.	plan n°
U	AR	D	N20V05	C	69

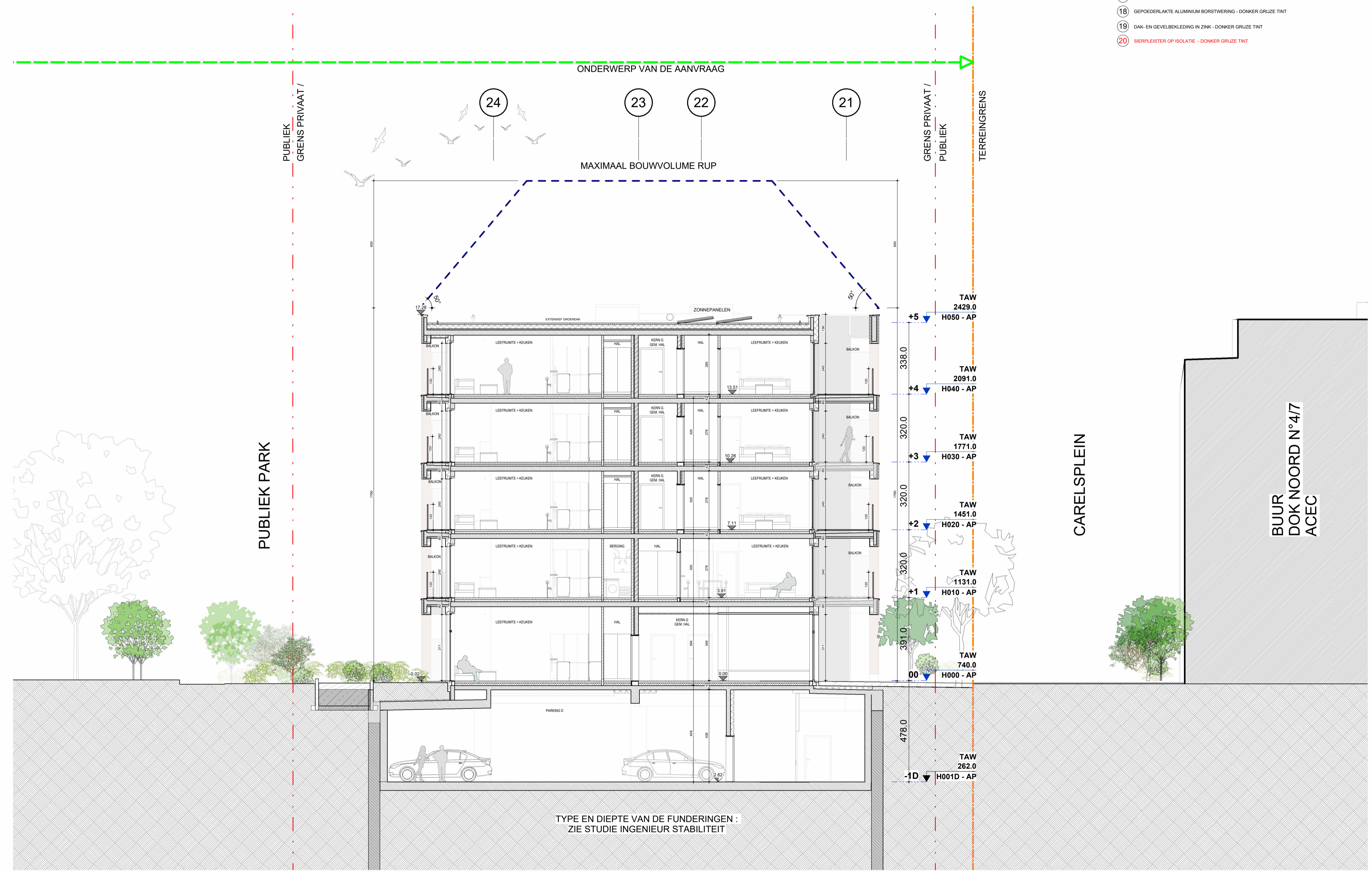

DOSSIER : 1902