

- Wijzigingen aan omgevingsvergunning OMV_2022032718**
- 1 GEBOUW ABC - NIEUWE PENTHOUSEVERDIEPING +5
 - 2 GEBOUW D - PENTHOUSEVERDIEPING +5 VERVULDER
 - 3 GEBOUWEN ABC EN D - ENKELE SCHUIFFRAMEN VERVANGEN DOOR DRAAIKIEFRAMEN
 - 4 GEBOUW ABC - KERN D: DUBBELZIJIGE LIFT
 - 5 GEBOUW ABC - +1 KERN D: APPARTEMENTEN D13 EN D14 WORDEN SAMENGEVOEGD TOT 1 APPARTEMENT D13
 - 6 GEBOUW ABC - +2 KERN D: APPARTEMENTEN D23 EN D24 WORDEN SAMENGEVOEGD TOT 1 APPARTEMENT D23
 - 7 GEBOUW D - GELUKVLOEDERS: APPARTEMENT G01 WORDT VERVANGEN DOOR KANTOORRUIMTE 7
 - 8 GEBOUW ABC - AANPASSING PARKING ALS GEVOLG VAN TE BEHOUDEN BESTAANDE FUNDERING - EXTRA FIETSEN
 - 9 GEBOUWEN ABC EN D - VERHOGEN VOLUMES REGENWATERPUTTEN

MATERIALEN

	GEWAPEND BETON		DEKVLOR
	NIET DRAGENDE BETONBLOKKEN		GEEXPANDEERDE KLEI
	KALKZANDSTEEN, DRAGEND		GRIND
	KALKZANDSTEEN, NIET DRAGEND		ZAND
	PLAISTERBLOKKEN		TERREIN
	ARCHITECTONISCH BETON		GRONDEN DAK
	NATUURSTEEN		HARDE ISOLATIE
VERLAAGDE PLAFONDS (BIJ BENADERING)		VLOERBEKLEEDING	
	DROGE LOKALEN		PARKET
	VOCHTIGE LOKALEN		TEGELS PRIVE
	VLUCHTWEEG		TEGELS GEMEENSCHAPPELIJK
	BUITEN		

NULPAS 00 = TAW 07.40

AFGEWERKT PEEL: AP 123.45

PEIL BETON: NB 123.45

TERREINGRENS

GRENS PRIVAAT / PUBLIEK

OMTREK PARKING

ZONE NON AEDIFICANDI

ONDERWERP VAN DE AANVRAAG

ASSEN

1 **A**

SYMBOLEN

	SYMBOL UITGANG		SYMBOL BRANDALARM
	SYMBOL NODOUTGANG		ROOKMELDER
	BRANDKRAAN		ELEKTRICITEITSKAST
	BRANDSLANG, TOEVOER ACHTERWEG		VERWARMINGSKETEL
	BRANDSLANG, TOEVOER ZUKANT		DUBBELE LICHTSTROOM
	RWA / REGENWATER AFVOER		ROOKLOKALEN
	WARMTEPOMP		STANDAARD REGENWATER
	WASMACHINE		KELLER
	DROOGKAST		TECHNISCH LOKAAL
	VAATWASSER		PARKING
	KOELKAST		
	KOOKPLAAT		
	LAVABO		

INGENIEURS STABILITEIT - ST
COBE ingenieurs bv
 GISTELSTEENWEG 267 - 8490 JABBEKE
 TEL: +32 50 37 67 00
 E-MAIL: info@cobe.be

ING. TECHNISCHE UITRUSTINGEN - TU
MACOBO-STABO
 SOLVYNSSTRAAT 5 - 2018 ANTWERPEN
 TEL: +32 3 237 21 64
 E-MAIL: antwerpen@macobo-stabo.be

INGENIEUR AKOESTIEK - AK
MACOBO-STABO
 SOLVYNSSTRAAT 5 - 2018 ANTWERPEN
 TEL: +32 3 237 21 64
 E-MAIL: antwerpen@macobo-stabo.be

CONTROLE KANTOOR - CO
SECO Belgium nv
 AARLENSTRAAT 53 - 1040 BRUSSEL
 TEL: +31 2 238 22 11
 E-MAIL: info.be@groupseco.com

LANDSCHAPSARCHITECT - LA
ORO
 ANTOON SANDERUSSTRAAT 32 - 9000 GENT
 TEL: +32 2 538 26 93
 E-MAIL: thomas@openruimteontwerpers.be

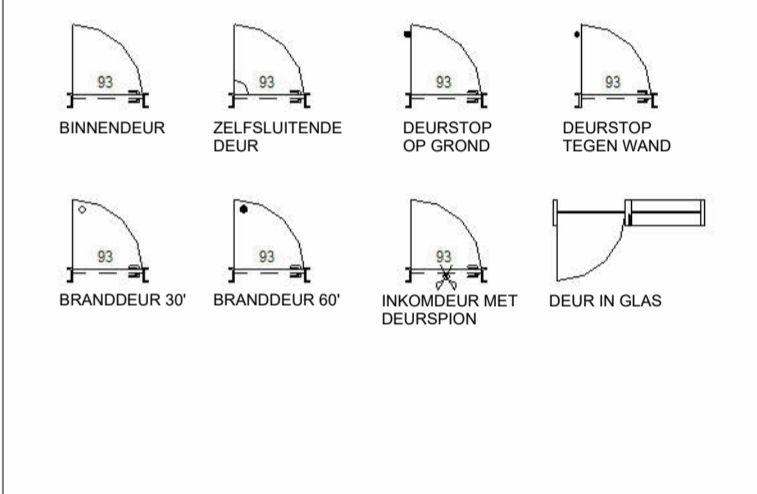

IND	DATUM	Originele aanvraag	ontw. cont.
0	28-02-2022		KDE BBR
A	16-05-2023	Aanpassing dakvolume	KDE BBR
B	30-11-2024	Verbouwing OMV_2022032718	KDE BBR

CONTACT: BART BRUSSELAERS TEL: 0032 2 644 67 06

OMGEVINGSVERGUNNING
MEYVAERT

VERBOUWING :
 AANPASSINGEN AAN OMV_2022032718

DOK NOORD 3 B - 9000 GENT

BOUWHEER - BH
BESIX RED nv
 GEMEENSCHAPPENLAAN 100 - 1200 BRUSSEL
 TEL: +32 2 402 66 68
 E-MAIL: Evelyn.Blondeel@besixred.com

ARCHITECTEN - AR
AXENT ARCHITECTS bv
 PAUL LAUTERSSTRAAT 1 - 1000 BRUSSEL
 TEL: +32 2 644 67 06
 E-MAIL: info@axentarchitects.com

VEILIGHEIDS COORDINATOR - VC
2B-SAFE bv ing. & adviesbureau
 TIENESTEENWEG 129 A BUS 1 - 3380 GLABBEEK
 TEL: +32 16 81 01 74
 E-MAIL: info@2b-safe.be

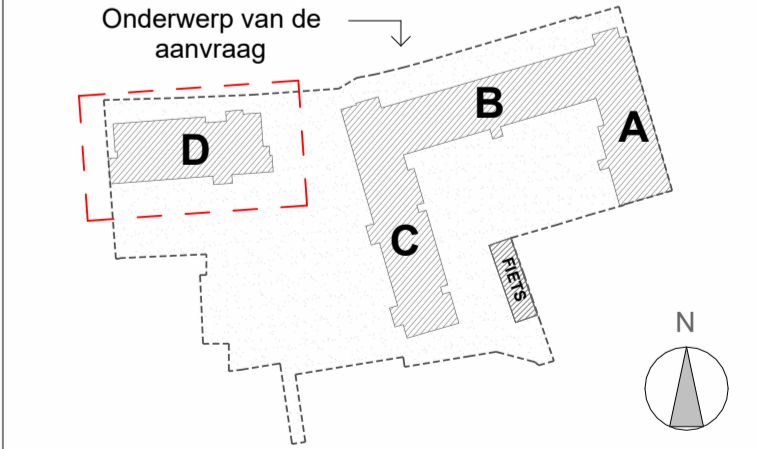

SCHAAL OP BLAD
 A1= 1/100

DATUM
 30-11-2024

PLAN NIEUWE TOESTAND
4e VERDIEPING

Referentie

BA_D_P_N_62_1902_PLAN NIV +4_B_PDF			
fase / auteur / gebouw/zone	referentie AR	ind.	plan n°
OV / AR	D	N20H40D	B 62

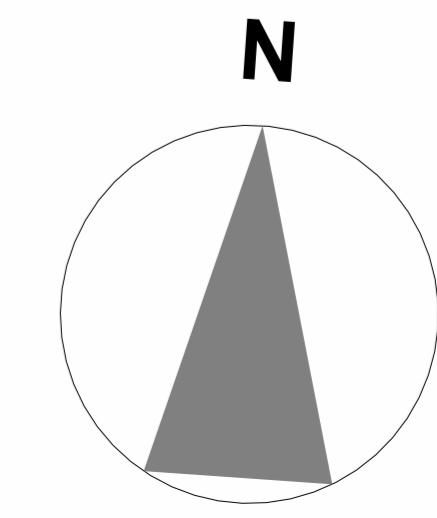
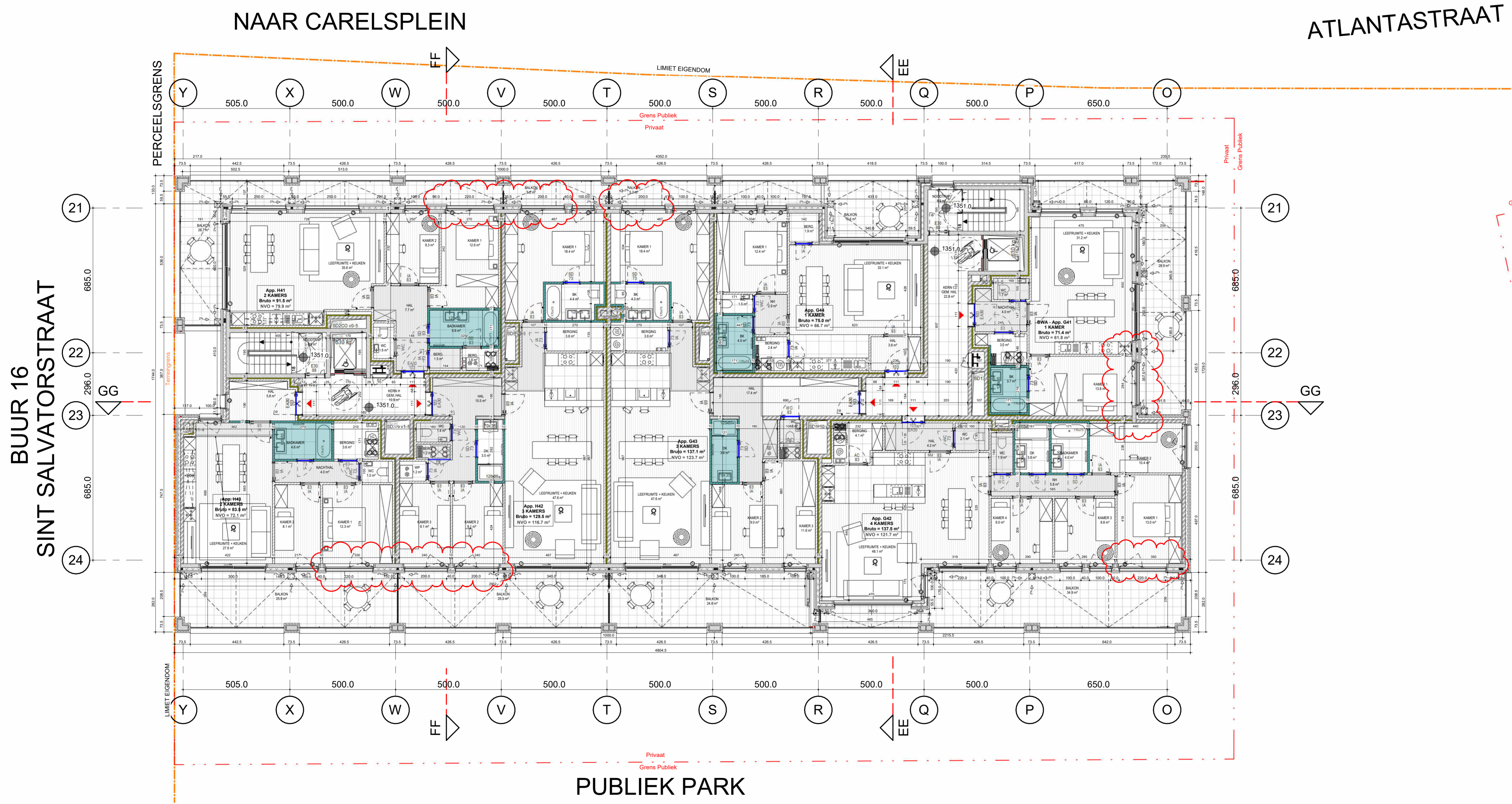

DOSSIER: 1902