

- Wijzigingen aan omgevingsvergunning OMV_2022032718**
- 1 GEBOUW ABC - NIEUWE PENTHOUSEVERDEPING +5
 - 2 GEBOUW D - PENTHOUSEVERDEPING +5 VERVULDER
 - 3 GEBOUWEN ABC EN D - ENKELE SCHUIFFRAMEN VERVANGEN DOOR DRAAIKIEPFRAMEN
 - 4 GEBOUW ABC - KERN D: DUBBELZIJIGE LIFT
 - 5 GEBOUW ABC - +1 KERN D: APPARTEMENTEN D13 EN D14 WORDEN SAMENGEVOEGD TOT 1 APPARTEMENT D13
 - 6 GEBOUW ABC - +2 KERN D: APPARTEMENTEN D23 EN D24 WORDEN SAMENGEVOEGD TOT 1 APPARTEMENT D23
 - 7 GEBOUW D - GELUKVLOEDERS: APPARTEMENT G01 WORDT VERVANGEN DOOR KANTOORRUIMTE 7
 - 8 GEBOUW ABC - AANPASSING PARKING ALS GEVOLG VAN TE BEHOUDEN BESTAANDE FUNDERING - EXTRA FIETSEN
 - 9 GEBOUWEN ABC EN D - VERHOGEN VOLUMES REGENWATERPUTTEN

MATERIALEN

GEWAPEND BETON	DEKVLOR
NIET DRAGENDE BETONBLOKKEN	GEEXPANDEERDE KLEI
KALKZANDSTEEN, DRAGEND	GRIND
KALKZANDSTEEN, NIET DRAGEND	ZAND
PLAISTERBLOKKEN	TERREIN
ARCHITECTONISCH BETON	GRONDEN DAM
NATUURSTEEN	HARDE ISOLATIE
VERLAAGDE PLAFONDS (BIJ BENADERING)	VLOERBEKLEDING
DROGE LOKALEN	PARKET
VOCHTIGE LOKALEN	TEGELS PRIVÉ
VLUCHTWEG	TEGELS GEMEENSCHAPPELIJK
BUITEN	

NULPAS 00 = TAW 07,40

AFGEWERKT PIEL: AP 123.45 NH: NACHTHAL

PEIL BETON: NB 123.45 BK: BADKAMER

TERREINGRENS: BK: BEGRIND/WASRUJAATS

GRENS PRIVAAT / PUBLIEK: TK: TECHNISCH LOKAAL

OMTREK PARKING: KA:1: KOKER / GEBOUW / NUMMER

ZONE NON AEDIFICANDI: KA: B: KOKER / GEBOUW / BORDES

ONDERWERP VAN DE AANVRAAG: HOVP: HOOGTE ONDER VERLAAGD PLAFOND

ASSEN: GVV: GEZINSVRIENDELIJK WONEN

BWA: BESCHIEDEN WOONAMBOD

SYMBOLEN

SYMBOL UITGANG	SYMBOL BRANDHAPSEL
SYMBOL NOODUITGANG	ROOKMELDER
BRANDKRAAN	ELEKTRICITEITSKAST
BRANDSLANG, TOEVOER ACHTERWEG	VERWARMINGSKETEL
BRANDSLANG, TOEVOER ZUKANT	DUBBELE LICHTSTROOM
RWA / REGENWATER AFVOER	
WARMTEPOMP	ROOKLOKALEN
WASMACHINE	STANDAARD
DROOGKAST	RESEWERWATER
VAATWASSER	KELDER
	TECHNISCH LOKAAL
	PARKING

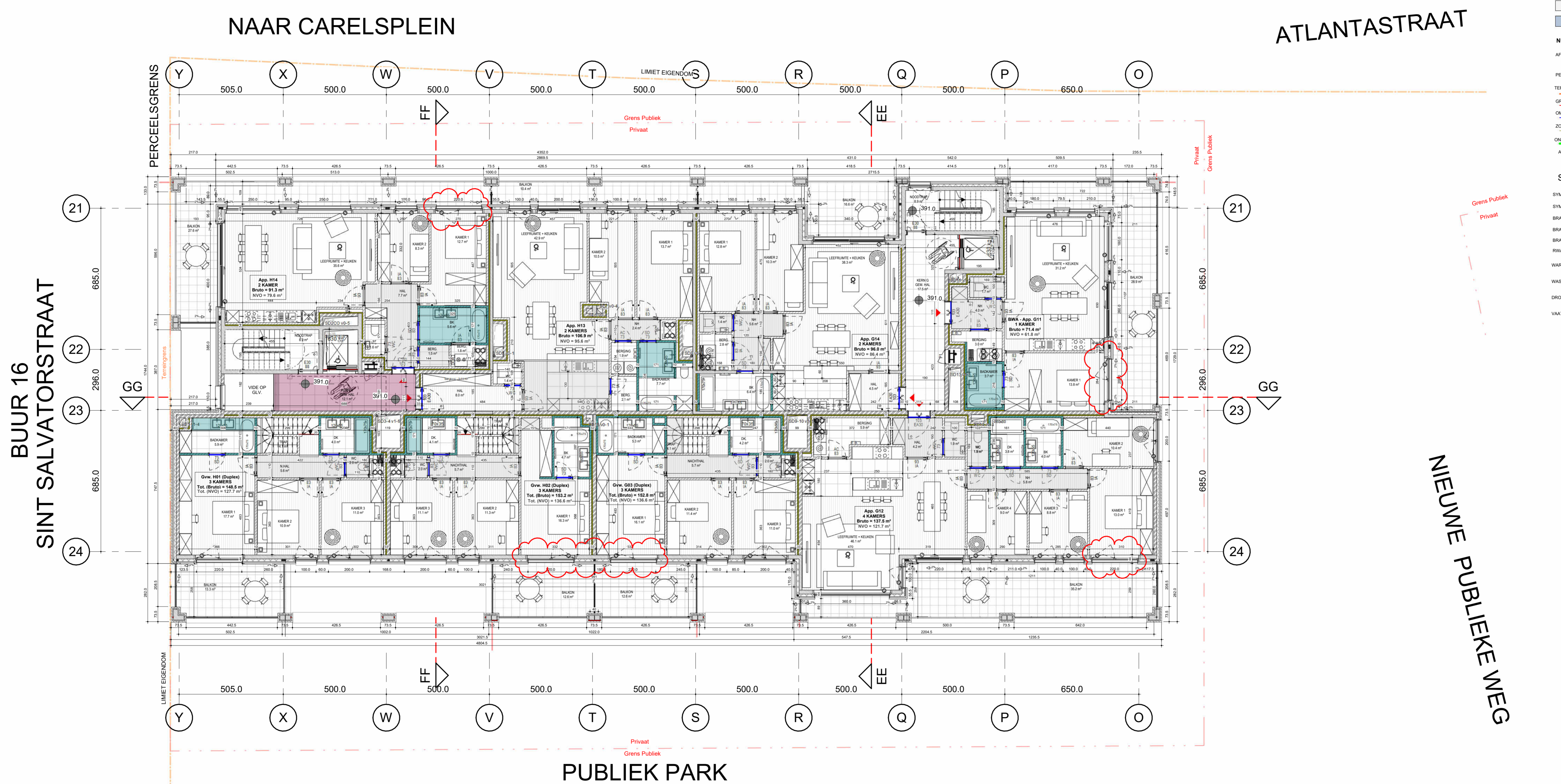

INGENIEURS STABILITEIT - ST
COBE ingenieurs bv
 GISTELSTEENWEG 267 - 8490 JABBEEK
 TEL: +32 50 37 67 00
 E-MAIL: info@cobe.be

ING. TECHNISCHE UITRUSTINGEN - TU
MACOBO-STABO
 SOLVYNSSTRAAT 5 - 2018 ANTWERPEN
 TEL: +32 3 237 21 64
 E-MAIL: antwerpen@macobo-stabo.be

INGENIEUR AKOESTIEK - AK
MACOBO-STABO
 SOLVYNSSTRAAT 5 - 2018 ANTWERPEN
 TEL: +32 3 237 21 64
 E-MAIL: antwerpen@macobo-stabo.be

CONTROLE KANTOOR - CO
SECO Belgium nv
 AARLENSTRAAT 53 - 1040 BRUSSEL
 TEL: +31 2 328 22 11
 E-MAIL: info.be@groupseco.com

LANDSCHAPSARCHITECT - LA
ORO
 ANTOON SANDERUSSTRAAT 32 - 9000 GENT
 TEL: +32 2 538 26 93
 E-MAIL: thomas@openruimteontwerpers.be

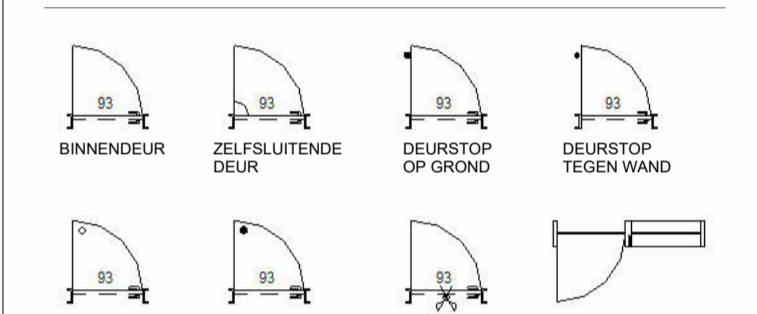

IND	DATUM	ontw.	cont.
0	28-02-2022	Originele aanvraag	KDE BBR
A	16-05-2023	Aanpassing dakvolume	KDE BBR
B	30-11-2024	Verbouwing OMV_2022032718	KDE BBR

CONTACT: BART BRUSSELAERS TEL: 0032 2 644 67 06

OMGEVINGSVERGUNNING
MEYVAERT

VERBOUWING:
 AANPASSINGEN AAN OMV_2022032718

DOK NOORD 3 B - 9000 GENT
BOUWHEER - BH
BESIX RED nv
 GEMEENSCHAPPELAN 100 - 1200 BRUSSEL
 TEL: +32 2 402 66 68
 E-MAIL: Evelyn.Blondeel@besixred.com

ARCHITECTEN - AR
AXENT ARCHITECTS bv
 PAUL LAUTERSSTRAAT 1 - 1000 BRUSSEL
 TEL: +32 2 644 67 06
 E-MAIL: info@axentarchitects.com

VEILIGHEIDS COORDINATOR - VC
2B-SAFE bv ing. & adviesbureau
 TIENSENSTEENWEG 129 A BUS 1 - 3380 GLABBEK
 TEL: +32 16 81 01 74
 E-MAIL: info@2b-safe.be

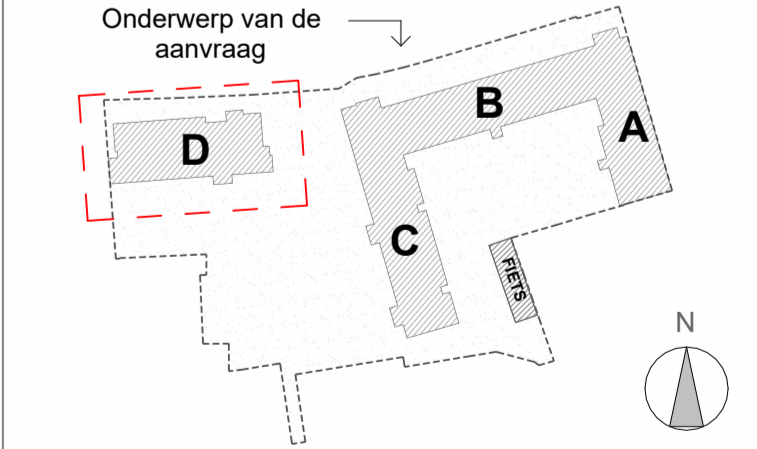

SCHAAL OP BLAD
 A1= 1/100

DATUM
 30-11-2024

PLAN NIEUWE TOESTAND
1e VERDEIPIEG

Referentie

BA_D_P_N_59_1902_PLAN NIV +1_B_PDF
fase / auteur / gebouw/zone referentie AR ind. plan n°
OV / AR D N20H10D B 59

DOSSIER: 1902