

Wijzigingen aan omgevingsvergunning OMV_2024165364

A: GEBOUW ABC EN D: DE METALLEN PANELEN - DONKERGRUZE TINT - WORDEN IN HET TWEEDE GEVELVLAAK DIEPERLEGGEN TOV DE BAKSTEEN GEVEL. VERVANGEN DOOR BIERPLEISTER OP SOLARTE. DONKERGRUZE TINT BLIJFT BEHOUDEN.

B: GEBOUW ABC EN D: BORSTWERING RVS MASSIEVE DONKERGRUZE TINT. WORDT VERVANGEN DOOR METALLEN BORSTWERINGEN MET VERTICALE STULEN - DONKER GRUZE TINT.

C: GEBOUW A: AANPASSINGEN AAN HOOGSPANNINGSLOKAAL OP VRAAG VAN FLUVIUS.

D: GEBOUW C: PRIVATE TERRASSEN VAN DE WOONEENHEDEN OP HET GELUKVLOERS KRUGEN EEN AFSLUITING. GELIJKARIGDE AAN DE BORSTWERINGEN VAN DE HOGER GELEGEN TERRASSEN. DE TOEGANGSPADEN TOT DEZE Woningen WORDEN VERBREED VAN 100cm NAAR 150cm. OMWILS VAN DE TOEGANGELIJKHEID.

E: GEBOUW D: PRIVATE TERRASSEN VAN DE WOONEENHEDEN OP HET GELUKVLOERS KRUGEN EEN ZIJDELINGSE AFSLUITING. GELIJKARIGDE AAN DE BORSTWERINGEN VAN DE HOGER GELEGEN TERRASSEN. (ENKEL OP DE HOEDEN GEBOUW D. ZIJDE PUBLIEK PARK)

F: GEBOUW D: DE REGENWATERPUT OP NIVEAU 1 WERD VERPLAATST. MET BEHOUD VAN VOLUME.

- MATERIALEN**
- GEWAPEND BETON
 - NIET DRAGENDE BETONBLOKKEN
 - KALKZANDSTEEN, DRAGEND
 - KALKZANDSTEEN, NIET DRAGEND
 - PLAISTERBLOKKEN
 - ARCHITECTONISCH BETON
 - NATUURSTEEN
 - VERLAAGDE PLAFONDS (BIJ BENADERING)
 - DROGE LOKALEN
 - VOCHTIGE LOKALEN
 - VLUCHTWEEG
 - BUITEN
 - DEKVELD
 - GEEXPANDEERDE KLEI
 - GRIND
 - ZAND
 - TERRIEN
 - GRONDEN DAM
 - HARDE ISOLATIE
 - VLOERBEKLEDING
 - PARKET
 - TEGELS PRIVE
 - TEGELS GEMEENSCHAPPELIJK

- NULPAS 00 = TAW 07.40**
- AFGEWERKT PIEL: AP 123.45
- PEIL BETON: NB 123.45
- TERRINGRENS
- GRENS PRIVAAT / PUBLIEK
- ONTREK PARKING
- ZONE NON AEDIFICANDI
- ONDERWERP VAN DE AANVRAAG
- ASSEN
- 1** **A**
- SYMBOLEN**
- SYMBOL LUITANG
 - SYMBOL NODOUTGANG
 - BRANDKRAAN
 - BRANDSLANG, TOEVOER ACHTERAAN
 - BRANDSLANG, TOEVOER ZUKANT
 - RWA / REGENWATER AFVOER
 - WARMTEPOMP
 - WASMACHINE
 - DROOGKAST
 - VAATWASSER
 - NH: NACHTHAL
 - BK: BAKKAMER
 - DK: DOUCHEKAMER
 - BRIC: BERGING / WASKRAAKS
 - TK: TECHNISCH LOKAAL
 - KA 1: KOKER / GEBOUW / NUMMER
 - KA 2: KOKER / GEBOUW / BORDES
 - HOV: HOOGTE ONDER VERLAAGD PLAFOND
 - GVW: GEZINSVRIENDELIJK WONEN
 - BWA: BESCHIEDEN WOONANBIOD
 - SYMBOL BRANDHASPTEL
 - ROOKMELDER
 - ELECTRICITEITSKAST
 - VERWARMINGSKETEL
 - DUBBELE LICHTSTROOM
 - ROOGLOKALEN
 - STANDAARD
 - RESEINWATER
 - KELLER
 - TECHNISCH LOKAAL
 - PARKING
- Functie / m²**
Bruto opp.
... m²

INGENIEURS STABILITEIT - ST
COBE ingenieurs bv
RIJSELSTRAAT 236 - 8200 BRUGGE
TEL: +32 50 37 67 00
E-MAIL: info@cobe.be

ING. TECHNISCHE UITRUSTINGEN - TU
MACOBO-STABO
SOLVYNSSTRAAT 5 - 2018 ANTWERPEN
TEL: +32 3 237 21 64
E-MAIL: antwerpen@macobo-stabo.be

INGENIEUR AKOESTIEK - AK
MACOBO-STABO
SOLVYNSSTRAAT 5 - 2018 ANTWERPEN
TEL: +32 3 237 21 64
E-MAIL: antwerpen@macobo-stabo.be

CONTROLE KANTOOR - CO
SECO Belgium nv
AARLENSTRAAT 53 - 1040 BRUSSEL
TEL: +31 2 238 22 11
E-MAIL: info.be@groupseco.com

LANDSCHAPSARCHITECT - LA
ORO
ANTOON SANDERUSSTRAAT 32 - 9000 GENT
TEL: +32 2 538 26 93
E-MAIL: thomas@openruimteontwerpers.be

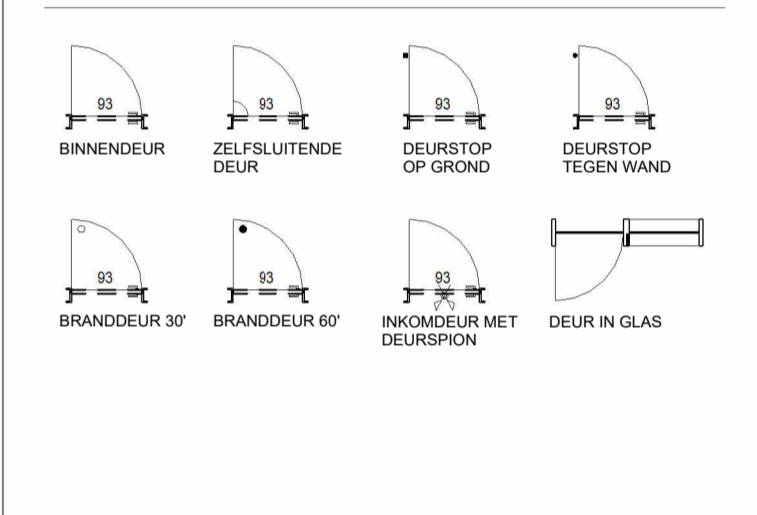

IND	DATUM	Originele aanvraag	ontw. cont.
A	16-05-2023	Aanpassing dakvolume	KDE BBR
B	30-11-2024	Verbouwing OMV_2023032718	KDE BBR
C	10-02-2026	Verbouwing OMV_2024165364	KDE BBR

CONTACT: BART BRUSSELAERS TEL. 0032 2 644 67 06

OMGEVINGSVERGUNNING
MEYVAERT

VERBOUWING :
AANPASSINGEN AAN OMV_2024165364

DOK NOORD 3 B - 9000 GENT
BOUWHEER - BH
BESIX RED nv
GEMEENSCHAPPENLAAN 100 - 1200 BRUSSEL
TEL: +32 2 402 66 68
E-MAIL: Evelyn.Blondeel@besixred.com

ARCHITECTEN - AR
AXENT ARCHITECTS bv
PAUL LAUTERSSTRAAT 1 - 1000 BRUSSEL
TEL: +32 2 644 67 06
E-MAIL: info@axentarchitects.com

VEILIGHEIDS COORDINATOR - VC
2B-SAFE bv ing. & adviesbureau
TIENSESTEENWEG 129 A BUS 1 - 3380 GLABBEEK
TEL: +32 16 81 01 74
E-MAIL: info@2b-safe.be

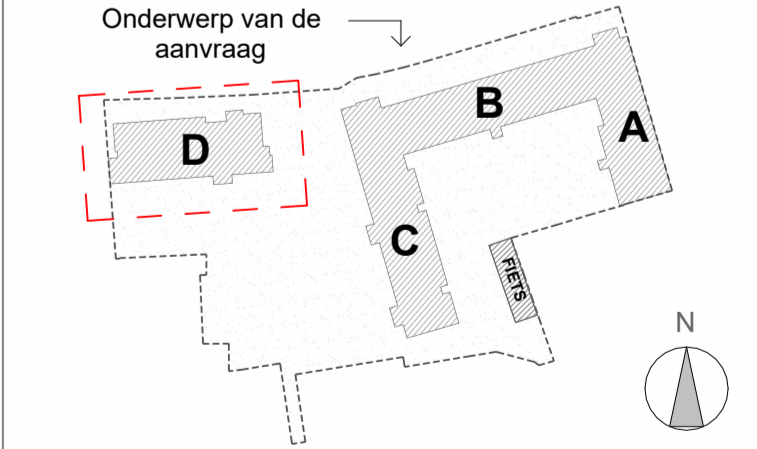

SCHAAL OP BLAD
A1= 1/100

DATUM
10-02-2026

PLAN NIEUWE TOESTAND
2e VERDIEPING

Referentie

fase	auteur	gebouw/zone	referentie AR	ind.	plan n°
U	AR	D	N20H20D	C	60

NAAR CARELSPLEIN

ATLANTA STRAAT

BUUR 16
SINT SALVATOR STRAAT

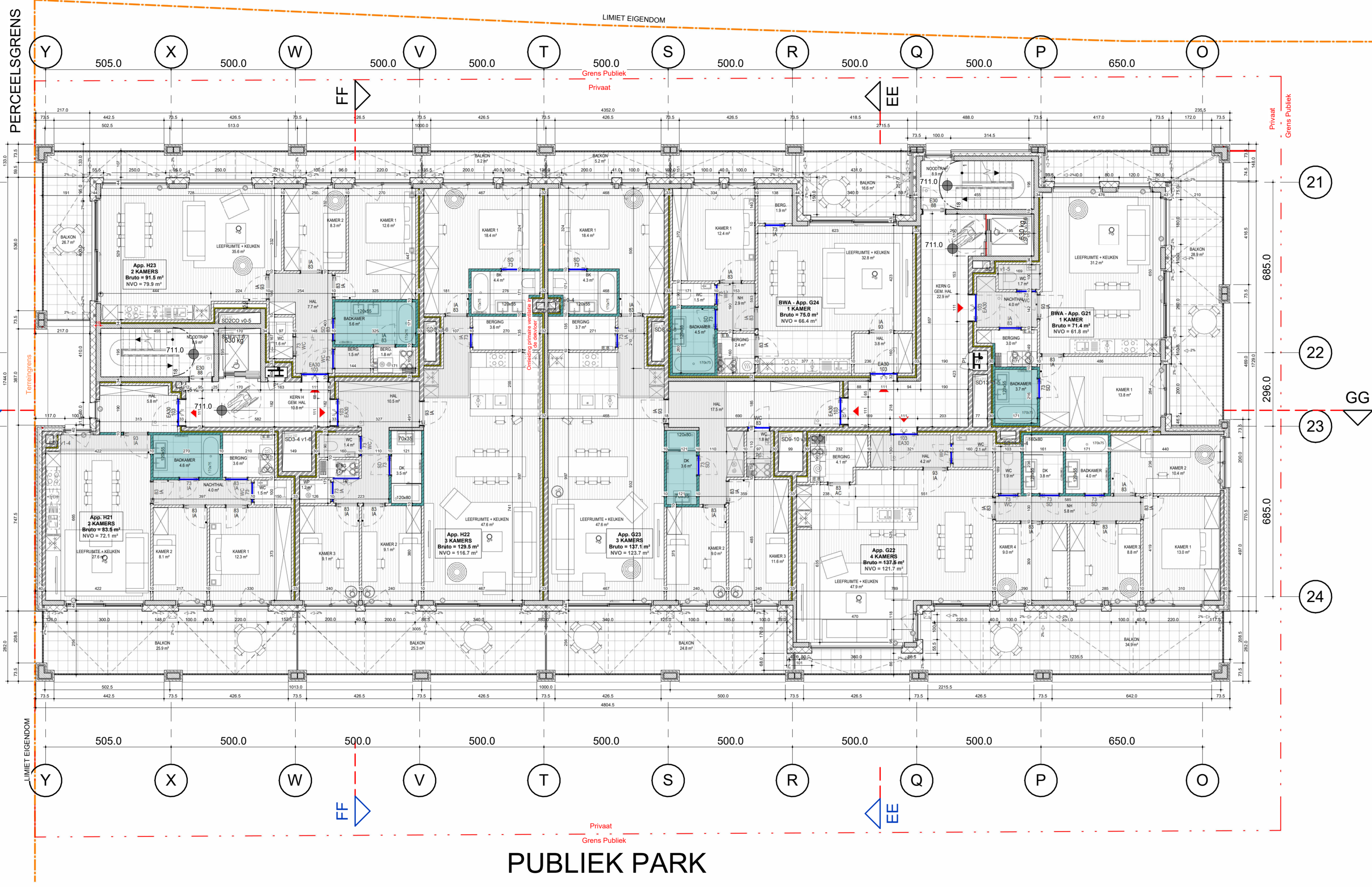

PUBLIEK PARK

**ZIE BIJZONDERE
VOORWAARDE(N)**

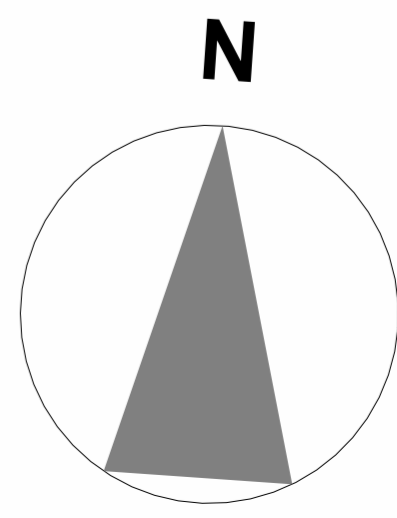

DOSSIER: 1902