

**Wijzigingen aan omgevingsvergunning OMV\_2024165364**

A: GEBOUW ABC EN D: DE METALEN PANELLEN - DONKERGRUIZE TINT - WORDEN IN HET TRESSE GEVELVLAAK DIEPERLEGEND TOE DE BAKSTEEN GEVEL. VERVANGEN DOOR BIERPLEISTER OP SOLARTE. DONKERGRUIZE TINT BLIJFT BEHOUDEN.

B: GEBOUW ABC EN D: BORSTWERING RVS MASSIEK - DONKERGRUIZE TINT - WORDT VERVANGEN DOOR METALEN BORSTWERINGEN MET VERTICALE STULEN - DONKER GRUIZE TINT.

C: GEBOUW A: AANPASSINGEN AAN HOOGSPANNINGSLOKAAL OP VRAAG VAN FLUVIUS.

D: GEBOUW C: PRIVATE TERRASSEN VAN DE WOONEENHEDEN OP HET GELUKVOERS KRUGEN EEN AFSLUITING. GELUKVOERS AAN DE BORSTWERINGEN VAN DE HOGER GELEGEN TERRASSEN. DE TOEGANGSPADEN TOT DEZE WONINGEN WORDEN VERBREED VAN 100cm NAAR 150cm. OMWILLE VAN DE TOEGANGELIJKHEID.

E: GEBOUW D: PRIVATE TERRASSEN VAN DE WOONEENHEDEN OP HET GELUKVOERS KRUGEN EEN ZUIDLIJNDE AFSLUITING. GELUKVOERS AAN DE BORSTWERINGEN VAN DE HOGER GELEGEN TERRASSEN. (INMEL OP DE HOEDEN GEBOUW D. ZIJDE PUBLIEK PARK)

F: GEBOUW D: DE REGENWATERPUT OP NIVEAU -1 WERD VERPLAATST. MET BEHOUD VAN VOLUME.

**MATERIALEN**

- GEWAPEND BETON
- NIET DRAGENDE BETONBLOKKEN
- KALKZANDSTEEN, DRAGEND
- KALKZANDSTEEN, NIET DRAGEND
- PLAASTERBLOKKEN
- ARCHITECTONISCH BETON
- NATUURSTEEN
- VERLAAGDE PLAFONDS (BIJ BENADERING)
- DROGE LOKALEN
- VOCHTIGE LOKALEN
- VLUCHTWEG
- BUITEN
- DEKVELD
- GEEXPANDEERDE KLEI
- GRIND
- ZAND
- TERRIEN
- GRONDEN DAK
- HARDE ISOLATIE
- VLOERBEKLEDING
- PARKET
- TEGELS PRIVE
- TEGELS GEMEENSCHAPPELIJK

**NULPAS 00 = TAW 07.40**

AFGEWERKT PEEL: AP 123.45

PEIL BETON: NB 123.45

TERRINGRENS

GRENS PRIVAAT / PUBLIEK

OMTREK PARKING

ZONE NON AEDIFICANDI

ONDERWERP VAN DE AANVRAAG

ASSEN

**SYMBOLEN**

SYMBOL LITTING

SYMBOL NOODUITGANG

BRANDKRAAN

BRANDSLANG, TOEVOER ACHTERWAND

BRANDSLANG, TOEVOER ZUKANT

RWA / REGENWATER AFVOER

WARMTEPOMP

WASMACHINE

DROOGKAST

VAATWASSER

NH: NACHTHAL

BK: BADKAMER

DK: DOORCHKAMER

BRDG: BERGING / WASKRAANS

TK: TECHNISCH LOKAAL

KA 1: KOKER / GEBOUW / NUMMER

KA 2: KOKER / GEBOUW / BORDES

HOVP: HOOGTE ONDER VERLAAGD PLAFOND

GVW: GEZINSVRIENDELIJK WONEN

BWA: BESCHIEDEN WOONAMBOD

**SYMBOL BRANDHASPEN**

ROOKMELDER

ELEKTRICITEITSKAST

VERWARMINGSKETEL

DUBBELE LICHTSTROOM

ROOKLOKALEN

STANDAARD

REGENWATER

KELDER

TECHNISCH LOKAAL

PARKING

**Functie / m²**

Bruto opp. ... m²

**INGENIEURS STABILITEIT - ST**  
**COBE ingenieurs bv**  
 RIJSELSTRAAT 236 - 8200 BRUGGE  
 TEL: +32 50 37 67 00  
 E-MAIL: info@cobe.be

**ING. TECHNISCHE UITRUSTINGEN - TU**  
**MACOBO-STABO**  
 SOLVYNSSTRAAT 5 - 2018 ANTWERPEN  
 TEL: +32 3 237 21 64  
 E-MAIL: antwerpen@macobo-stabo.be

**INGENIEUR AKOESTIEK - AK**  
**MACOBO-STABO**  
 SOLVYNSSTRAAT 5 - 2018 ANTWERPEN  
 TEL: +32 3 237 21 64  
 E-MAIL: antwerpen@macobo-stabo.be

**CONTROLE KANTOOR - CO**  
**SECO Belgium nv**  
 AARLENSTRAAT 53 - 1040 BRUSSEL  
 TEL: +31 2 238 22 11  
 E-MAIL: info.be@groupseco.com

**LANDSCHAPSARCHITECT - LA**  
**ORO**  
 ANTOON SANDERUSSTRAAT 32 - 9000 GENT  
 TEL: +32 2 538 26 93  
 E-MAIL: thomas@openruimteontwerpers.be

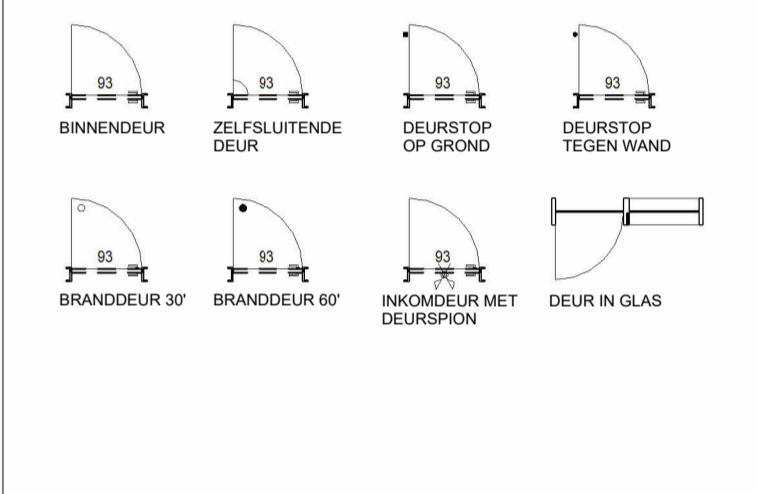

IND	DATUM	Originele aanvraag	ontw. cont.
0	28-02-2022		KDE BBR
A	16-05-2023	Aanpassing dakvolume	KDE BBR
B	30-11-2024	Verbouwing OMV_202302718	KDE BBR
C	10-02-2026	Verbouwing OMV_2024165364	KDE BBR

CONTACT: BART BRUSSELAERS TEL. 0032 2 644 67 06

**OMGEVINGSVERGUNNING**  
**MEYVAERT**

VERBOUWING:  
 AANPASSINGEN AAN OMV\_2024165364

DOK NOORD 3 B - 9000 GENT

**BOUWHEER - BH**  
**BESIX RED nv**  
 GEMEENSCHAPPENLAAN 100 - 1200 BRUSSEL  
 TEL: +32 2 402 66 68  
 E-MAIL: Evelyn.Blondeel@besixred.com

**ARCHITECTEN - AR**  
**AXENT ARCHITECTS bv**  
 PAUL LAUTERSSTRAAT 1 - 1000 BRUSSEL  
 TEL: +32 2 644 67 06  
 E-MAIL: info@axentarchitects.com

**VEILIGHEIDS COORDINATOR - VC**  
**2B-SAFE bv ing. & adviesbureau**  
 TIENSTEENWEG 129 A BUS 1 - 3380 GLABBEEK  
 TEL: +32 16 81 01 74  
 E-MAIL: info@2b-safe.be

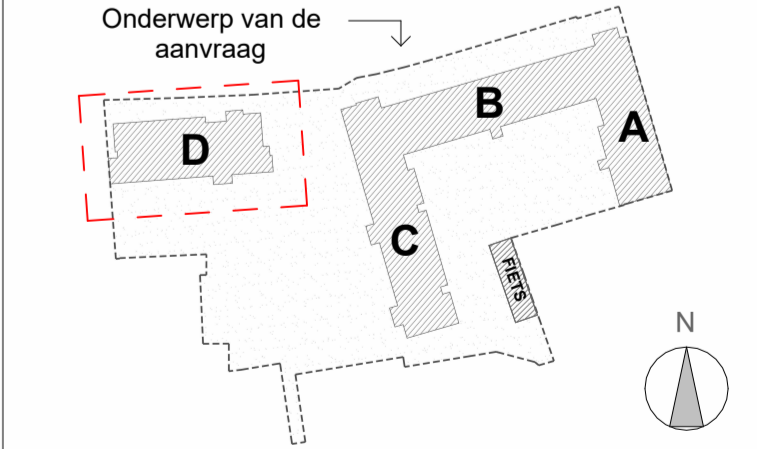

Referentie: BA\_D\_P\_N\_62\_1902\_PLAN\_NIV +4\_C\_PDF

fase	auteur	gebouw/zone	referentie AR	ind.	plan n°
U	AR	D	N20H40D	C	62

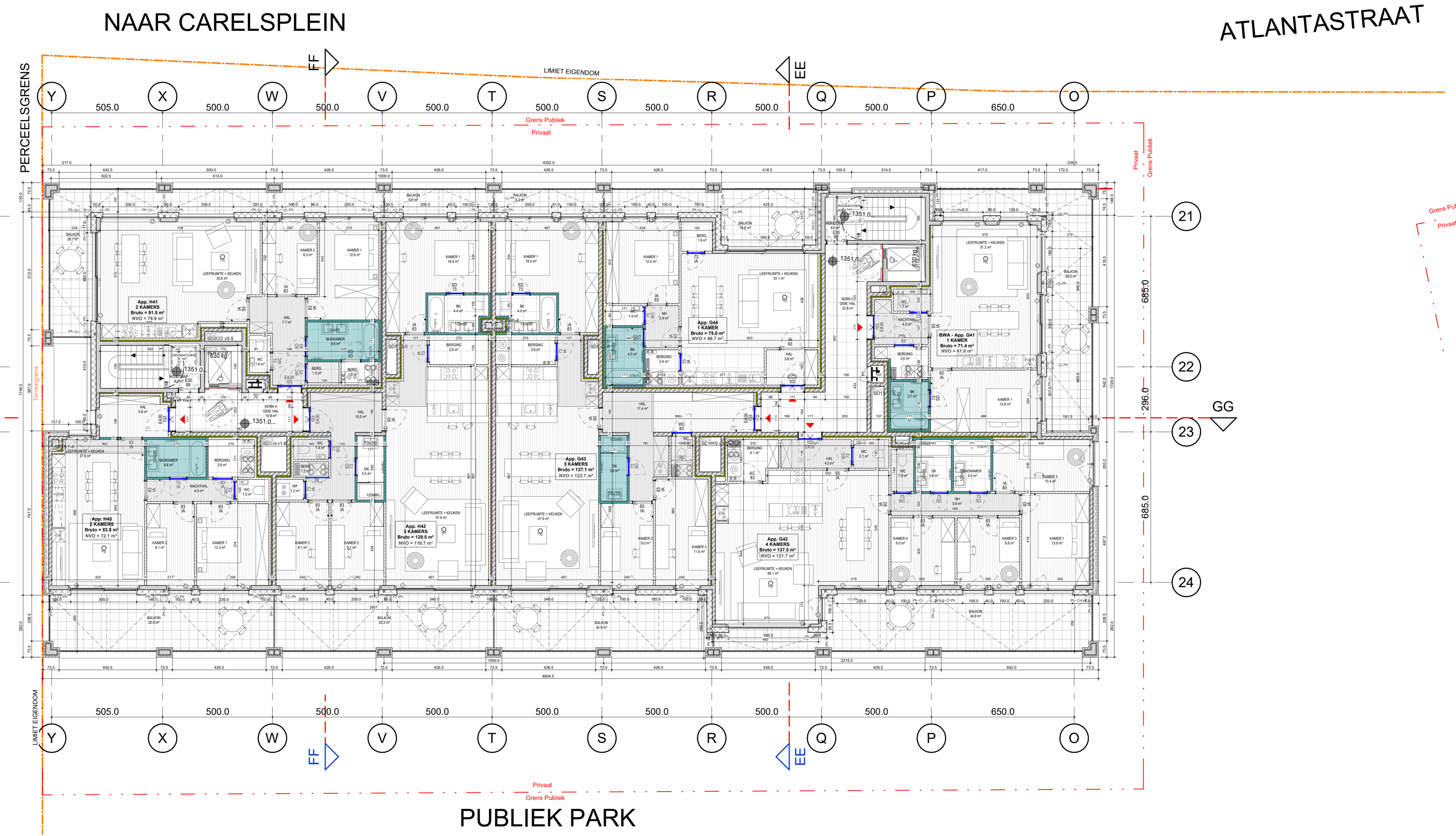

**ZIE BIJZONDERE VOORWAARDE(N)**

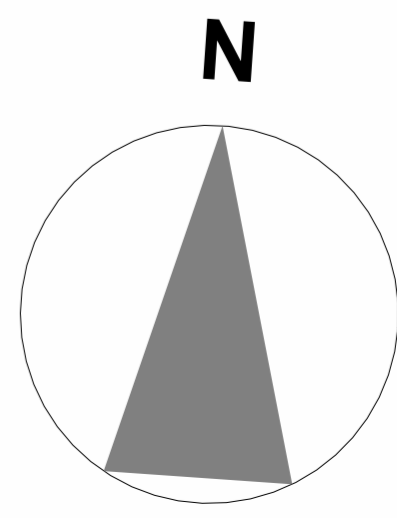

DOSSIER: 1902