

Wijzigingen aan omgevingsvergunning OMV_2024165364

A: GEBOUW ABC EN D: DE METALEN PANELEN - DONKERGRUIZE TINT - WORDEN IN HET TWEEDE GEVELVLAAK, DIEPERLIJDEND TOV DE BAKSTEEN GEVEL, VERVANGEN DOOR BIERPLEISTER OP SOLARTE. DONKERGRUIZE TINT BLIJFT BEHOUDEN.

B: GEBOUW ABC EN D: BORSTWERING RVS MASSIEF - DONKERGRUIZE TINT - WORDT VERVANGEN DOOR METALEN BORSTWERINGEN MET VERTICALE STULEN - DONKER GRUIZE TINT.

C: GEBOUW A: AANPASSINGEN AAN HOOGSPANNINGSLOKAAL OP VRAAG VAN FLUVIUS.

D: GEBOUW C: PRIVATE TERRASSEN VAN DE WOONEENHEDEN OP HET GELUKVLOERS KRIJGEN EEN AFSLUITING, GELIJKVAARDIG AAN DE BORSTWERINGEN VAN DE HOGER GELEGEN TERRASSEN. DE TOEGANGSPADEN TOT DEZE WONINGEN WORDEN VERBREED VAN 100cm NAAR 150cm, OMWILLE VAN DE TOEGANGELIJKHEID.

E: GEBOUW D: PRIVATE TERRASSEN VAN DE WOONEENHEDEN OP HET GELUKVLOERS KRIJGEN EEN ZUIDLIJNDE AFSLUITING, GELIJKVAARDIG AAN DE BORSTWERINGEN VAN DE HOGER GELEGEN TERRASSEN. (INMELD OP DE HOEDEN GEBOUW D. ZIJDE PUBLIEK PARK).

F: GEBOUW D: DE REGENWATERPUT OP NIVEAU -1 WORDT VERPLAATST, MET BEHOUD VAN VOLUME.

MATERIALEN

- GEWAPEND BETON
- NIET DRAGENDE BETONBLOKKEN
- KALKZANDSTEEN, DRAGEND
- KALKZANDSTEEN, NIET DRAGEND
- PLAASTERBLOKKEN
- ARCHITECTONISCH BETON
- NATUURSTEEN
- VERLAAGDE PLAFONDS (BIJ BENADERING)
- DROGE LOKALEN
- VOCHTIGE LOKALEN
- VLUCHTWEG
- BUITEN
- DEKVLOR
- GEEXPANDEERDE KLEI
- GRIND
- ZAND
- TERRAS
- GRONDEN DAK
- HARDE ISOLATIE
- VLOERBEKLEDING
- PARKET
- TEGELS PRIVÉ
- TEGELS GEMEENSCHAPPELIJK

NULPAS 00 = TAW 07,40

AFGEWERKT PIEL: AP 123.45

PEIL BETON: NB 123.45

TERRINGRENS

GRENS PRIVAAT / PUBLIEK

OMTREK PARKING

ZONE NON AEDIFICANDI

ONDERWERP VAN DE AANVRAAG

ASSEN

SYMBOLEN

SYMBOL UITGANG

SYMBOL NOODUITGANG

BRANDKRAAN

BRANDSLANG, TOEVOER ACHTERAAN

BRANDSLANG, TOEVOER ZUKANT

RWA / REGENWATER AFVOER

WASMACHINE

DROOGKAST

VAATWASSER

NH: NACHTHAL

BK: BADKAMER

DK: DOORCHKAMER

BRIC: BEHOUD / WASTRAATS

TK: TECHNISCH LOKAAL

KA:1: KOKER / GEBOUW / NUMMER

KA: B: KOKER / GEBOUW / BORDES

HOVP: HOOGTE ONDER VERLAAGD PLAFOND

GVW: GEZONVENDELIJK WONEN

BWA: BESCHIEDEN WOONANBIOD

SYMBOL BRANDHASPEN

ROOKMELDER

ELECTRICITEITSKAST

VERWARMINGSKETEL

DUBBELE LICHTSTROOM

ROOKLOKALEN

STANDAARD

REGENWATER

KELLER

TECHNISCH LOKAAL

PARKING

Functie / m²

Bruto opp. ... m²

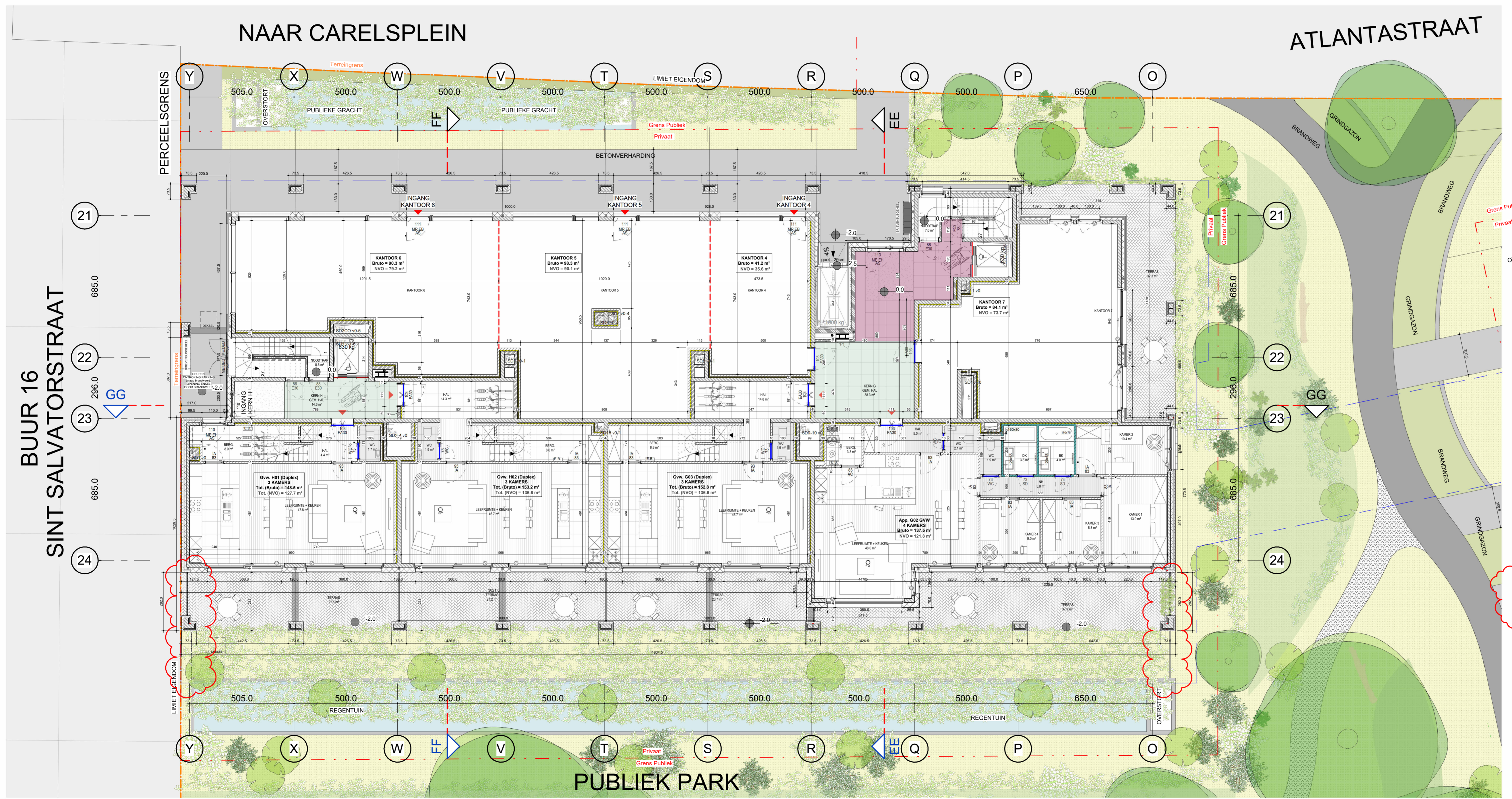

ZIE BIJZONDERE VOORWAARDE(N)

INGENIEURS STABILITEIT - ST
COBE ingenieurs bv
 RIJSELSTRAAT 236 - 8200 BRUGGE
 TEL: +32 50 37 67 00
 E-MAIL: info@cobe.be

ING. TECHNISCHE UITRUSTINGEN - TU
MACOBO-STABO
 SOLVYNSSTRAAT 5 - 2018 ANTWERPEN
 TEL: +32 3 237 21 64
 E-MAIL: antwerpen@macobo-stabo.be

INGENIEUR AKOESTIEK - AK
MACOBO-STABO
 SOLVYNSSTRAAT 5 - 2018 ANTWERPEN
 TEL: +32 3 237 21 64
 E-MAIL: antwerpen@macobo-stabo.be

CONTROLE KANTOOR - CO
SECO Belgium nv
 AARLENSTRAAT 53 - 1040 BRUSSEL
 TEL: +31 2 238 22 11
 E-MAIL: info.be@groupseco.com

LANDSCHAPSARCHITECT - LA
ORO
 ANTOON SANDERUSSTRAAT 32 - 9000 GENT
 TEL: +32 2 538 26 93
 E-MAIL: thomas@openruimteontwerpers.be

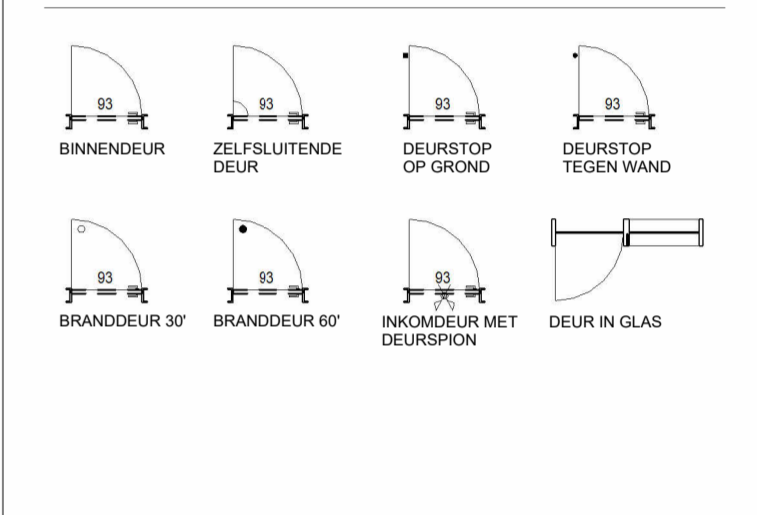

IND	DATUM	Originele aanvraag	ontw. cont.
0	28-02-2022		KDE BBR
A	16-05-2023	Aanpassing dakvolume	KDE BBR
B	30-11-2024	Verbouwing OMV_202302718	KDE BBR
C	10-02-2026	Verbouwing OMV_2024165364	KDE BBR

CONTACT: BART BRUSSELAERS TEL: 0032 2 644 67 06

OMGEVINGSVERGUNNING MEYVAERT

VERBOUWING: AANPASSINGEN AAN OMV_2024165364

DOK NOORD 3 B - 9000 GENT
BOUWHEER - BH
BESIX RED nv
 GEMEENSCHAPPENLAAN 100 - 1200 BRUSSEL
 TEL: +32 2 402 66 68
 E-MAIL: Evelyne.Blondeel@besixred.com

ARCHITECTEN - AR
AXENT ARCHITECTS bv
 PAUL LAUTERSSTRAAT 1 - 1000 BRUSSEL
 TEL: +32 2 644 67 06
 E-MAIL: info@axentarchitects.com

VEILIGHEIDS COORDINATOR - VC
2B-SAFE bv ing. & adviesbureau
 TIENSTEEENWEG 129 A BUS 1 - 3380 GLABBECK
 TEL: +32 16 81 01 74
 E-MAIL: info@2b-safe.be

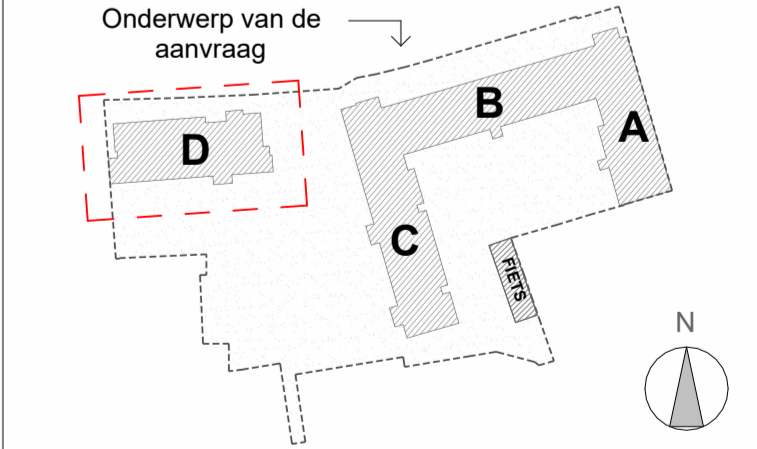

SCHAAL OP BLAD A1= 1/100 DATUM 10-02-2026
PLAN NIEUWE TOESTAND GELIJKVLOERS

Referentie BA_D_P_N_58_1902_PLAN NIV +0_C_PDF

fase	auteur	gebouw/zone	referentie AR	ind.	plan n°
U	AR	D	N20H00D	C	58

DOSSIER: 1902