

Wijzigingen aan omgevingsvergunning OMV_2024165364

A: GEBOUW ABC EN D: DE METALLEN PANELEN - DONGERGRUIZE TINT - WORDEN IN HET TRESSE GEVELVLAAK DIEPERLEGEND TOV DE BAKSTEEN GEVEL, VERVANGEN DOOR BIERPLEISTER OP SOLARTE, DONGERGRUIZE TINT BLIJFT BEHOUDEN.

B: GEBOUW ABC EN D: BORSWERING RVS MASSIEK - DONGERGRUIZE TINT - WORDT VERVANGEN DOOR METALLEN BORSWERINGEN MET VERTICALE STULEN - DONKER GRUIZE TINT.

C: GEBOUW A: AANPASSINGEN AAN HOOGSPANNINGSLOKAAL OP VRAAG VAN FLUVIUS.

D: GEBOUW C: PRIVATE TERRASSEN VAN DE WOONEENHEDEN OP HET GELUKVOERS KRUGEN EEN AFSLUITING, GELIJKARIG AAN DE BORSWERINGEN VAN DE HOGER GELEGEN TERRASSEN. DE TOEGANGSPADEN TOT DEZE WONINGEN WORDEN VERBREED VAN 100cm NAAR 150cm, OMWIL VAN DE TOEGANGELIJKHEID.

E: GEBOUW D: PRIVATE TERRASSEN VAN DE WOONEENHEDEN OP HET GELUKVOERS KRUGEN EEN ZIJDELIJNDE AFSLUITING, GELIJKARIG AAN DE BORSWERINGEN VAN DE HOGER GELEGEN TERRASSEN. (INMEL OP DE HOEDEN GEBOUW D, ZIJDE PUBLIEK PARK).

F: GEBOUW D: DE REGENWATERPUT OP NIVEAU -1 WORDT VERPLAATST, MET BEHOUD VAN VOLUME.

- MATERIALEN**
- GEWAPEND BETON
 - NIET DRAGENDE BETONBLOKKEN
 - KALKZANDSTEEN, DRAGEND
 - KALKZANDSTEEN, NIET DRAGEND
 - PLAISTERBLOKKEN
 - ARCHITECTONISCH BETON
 - NATUURSTEEN
 - VERLAAGDE PLAFONDS (BIJ BENADERING)
 - DROGE LOKALEN
 - VOCHTIGE LOKALEN
 - VLUCHTWEG
 - BUITEN
 - DEKVELOER
 - GEEXPANDEERDE KLEI
 - GRIND
 - ZAND
 - TERRAS
 - GRONDEN DAK
 - HARDE ISOLATIE
 - VLOERBEKLEIDING
 - PARKET
 - TEGELS PRIVE
 - TEGELS GEMEENSCHAPPELIJK

- NULPAS 00 = TAW 07,40**
- AFGEWERKT PIEL: AP 123.45
- PEIL BETON: NB 123.45
- TERRINGRENS
- GRENS PRIVAAT / PUBLIEK
- ONTREK PARKING
- ZONE NON AEDIFICANDI
- ONDERWERP VAN DE AANVRAAG
- ASSEN
- SYMBOLEN**
- SYMBOL UITGANG
 - SYMBOL NOODUITGANG
 - BRANDKRAN
 - BRANDSLANG, TOEVOER ACHTERWEG
 - BRANDSLANG, TOEVOER ZUKANT
 - RWA / REGENWATER AFVOER
 - WARMTEPOMP
 - WASMACHINE
 - DROOGKAST
 - VAATWASSER
 - NH: NACHTHAL
 - BK: BADKAMER
 - DO: DOORCHKAMER
 - BR: BUREAU, BEHOUD / WASKRAAFTS
 - TK: TECHNISCH LOKAAL
 - KA: KOKER / GEBOUW / NUMMER
 - KA B: KOKER / GEBOUW, BORDES
 - HOV: HOOGTE ONDER VERLAAGD PLAFOND
 - GVW: GEZINSVRIENDELIJK WONEN
 - BWA: BESCHIEDEN WOONAMBOD
 - SYMBOL BRANDHAPSEL
 - ROOKMELDER
 - ELEKTRICITEITSKAST
 - VERWARMINGSKETEL
 - DUBBELE LICHTSTROOM
 - ROOGLOKALEN
 - STANDAARD
 - RESEWATER
 - KELLER
 - TECHNISCH LOKAAL
 - PARKING
 - ROOGLOKALEN
 - STANDAARD
 - RESEWATER
 - KELLER
 - TECHNISCH LOKAAL
 - PARKING

INGENIEURS STABILITEIT - ST
COBE ingenieurs bv
 RIJSELSTRAAT 236 - 8200 BRUGGE
 TEL: +32 50 37 67 00
 E-MAIL: info@cobe.be

ING. TECHNISCHE UITRUSTINGEN - TU
MACOBO-STABO
 SOLVYNSSTRAAT 5 - 2018 ANTWERPEN
 TEL: +32 3 237 21 64
 E-MAIL: antwerpen@macobo-stabo.be

INGENIEUR AKOESTIEK - AK
MACOBO-STABO
 SOLVYNSSTRAAT 5 - 2018 ANTWERPEN
 TEL: +32 3 237 21 64
 E-MAIL: antwerpen@macobo-stabo.be

CONTROLE KANTOOR - CO
SECO Belgium nv
 AARLENSTRAAT 53 - 1040 BRUSSEL
 TEL: +31 2 238 22 11
 E-MAIL: info.be@groupseco.com

LANDSCHAPSARCHITECT - LA
ORO
 ANTOON SANDERUSSTRAAT 32 - 9000 GENT
 TEL: +32 2 538 26 93
 E-MAIL: thomas@openruimteontwerpers.be

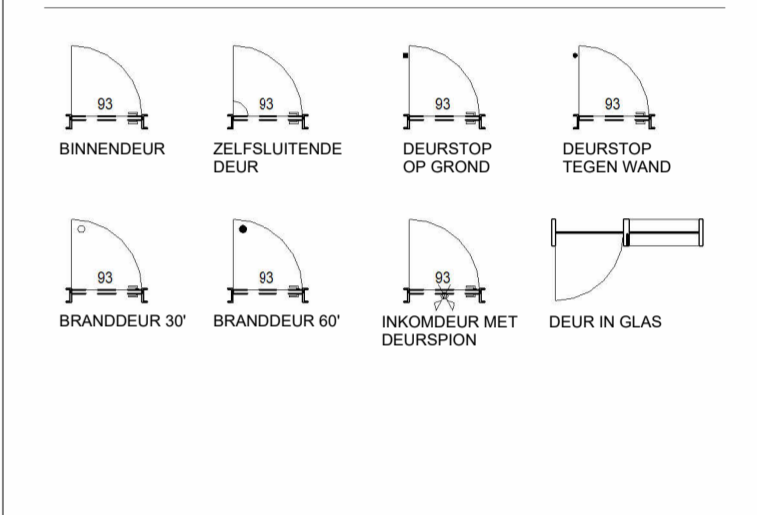

IND	DATUM	Originele aanvraag	ontw. cont.
A	16-05-2023	Aanpassing dakvolume	KDE BBR
B	30-11-2024	Verbouwing OMV_202302718	KDE BBR
C	10-02-2026	Verbouwing OMV_2024165364	KDE BBR

CONTACT: BART BRUSSELAERS TEL: 0032 2 644 67 06

OMGEVINGSVERGUNNING MEYVAERT

VERBOUWING: AANPASSINGEN AAN OMV_2024165364

DOK NOORD 3 B - 9000 GENT
BOUWHEER - BH
BESIX RED nv
 GEMEENSCHAPPENLAAN 100 - 1200 BRUSSEL
 TEL: +32 2 402 66 68
 E-MAIL: Evelyn.Blondeel@besixred.com

ARCHITECTEN - AR
AXENT ARCHITECTS bv
 PAUL LAUTERSSTRAAT 1 - 1000 BRUSSEL
 TEL: +32 2 644 67 06
 E-MAIL: info@axentarchitects.com

VEILIGHEIDS COORDINATOR - VC
2B-SAFE bv ing. & adviesbureau
 TIENSENSTEENWEG 129 A BUS 1 - 3380 GLABBEK
 TEL: +32 16 81 01 74
 E-MAIL: info@2b-safe.be

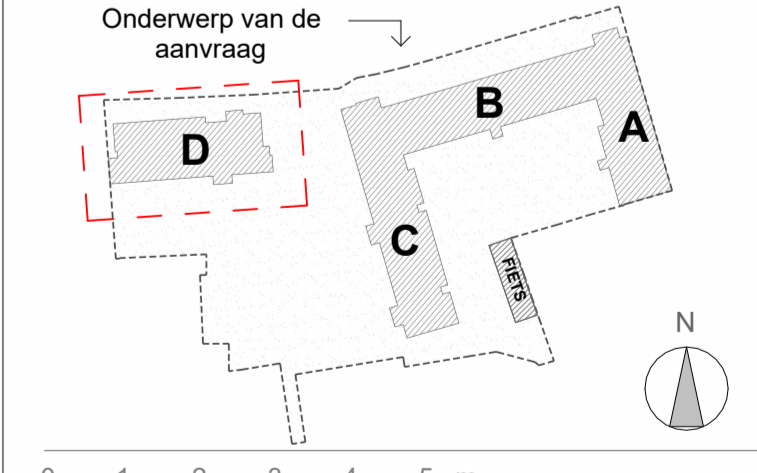

SCHAAL OP BLAD A1= 1/100 DATUM 10-02-2026

PLAN NIEUWE TOESTAND 1e VERDIEPING

Referentie BA_D_P_N_59_1902_PLAN NIV +1_C_PDF

fase	autour	gebouw/zone	referentie AR	ind.	plan n°
U	AR	D	N20H10D	C	59

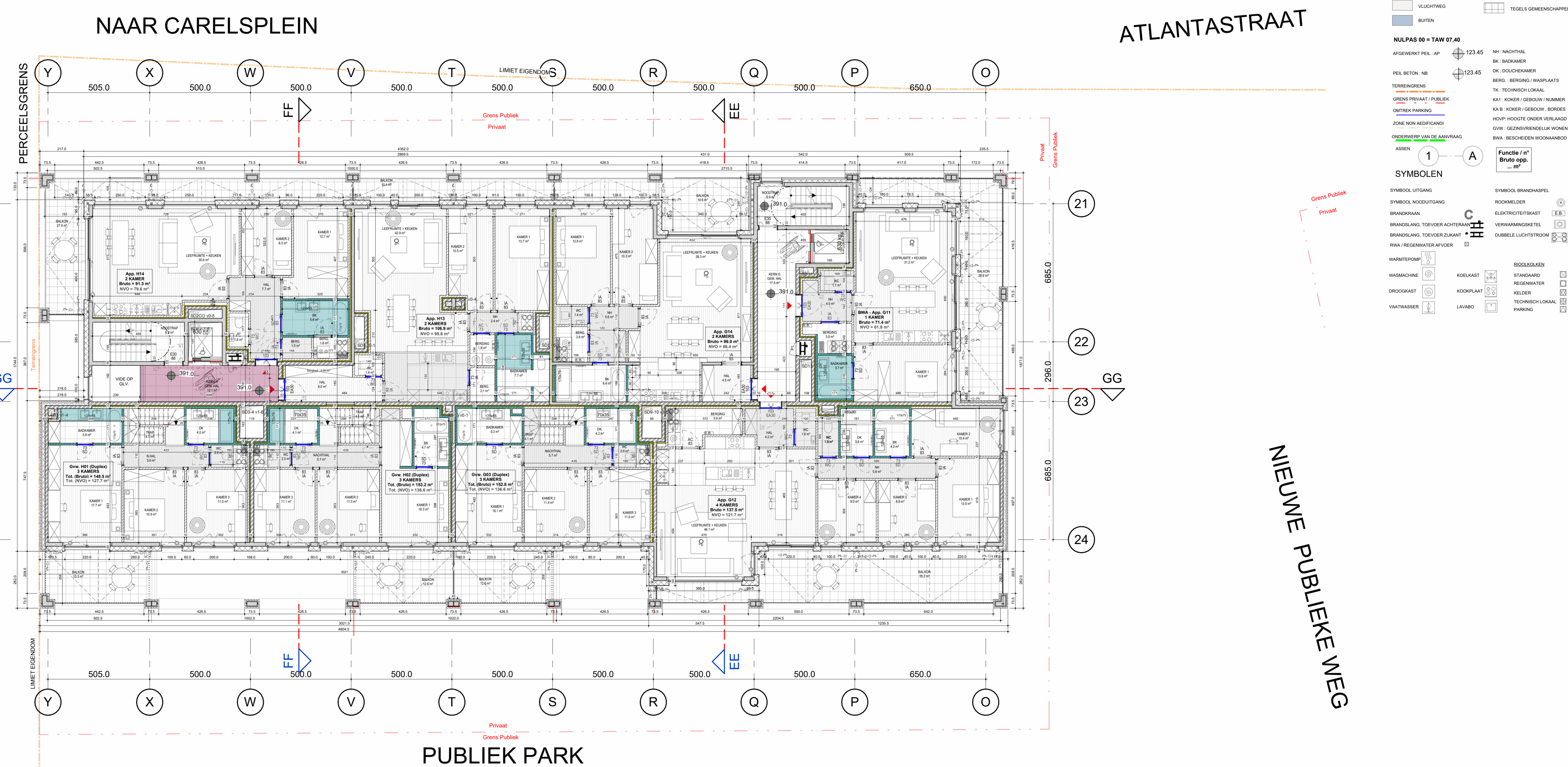

ZIE BIJZONDERE VOORWAARDE(N)

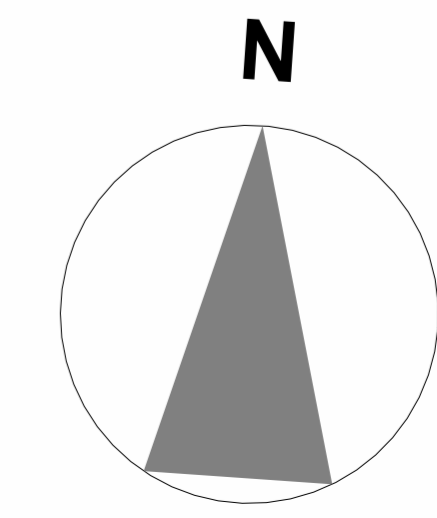

DOSSIER: 1902