

BUUR 16
SINT SALVATORSTRAAT

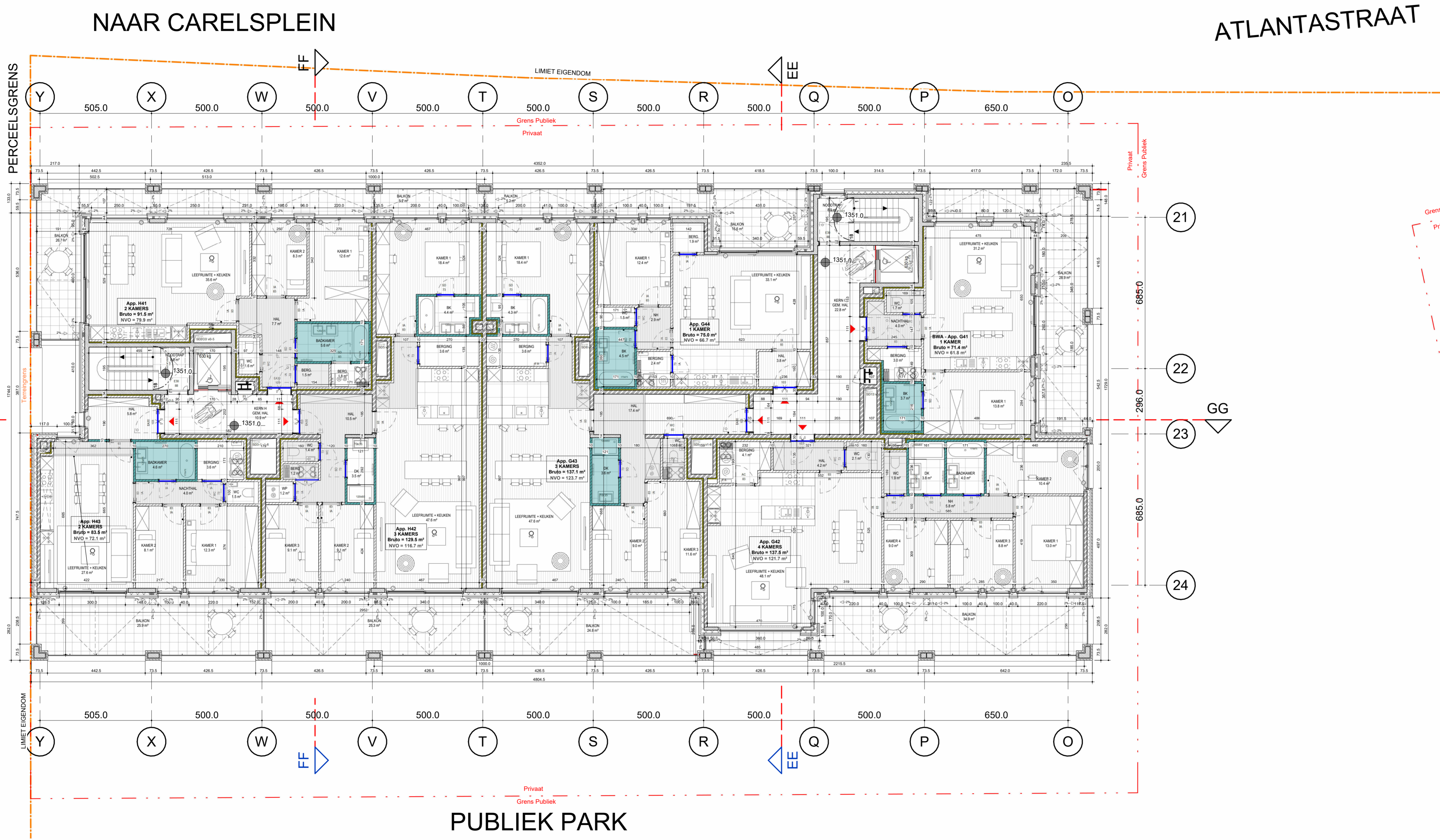

MATERIALEN

- GEWAPEND BETON
- NIET DRAGENDE BETONBLOKKEN
- KALKZANDSTEEN, DRAGEND
- KALKZANDSTEEN, NIET DRAGEND
- PLAASTERBLOKKEN
- ARCHITECTONISCH BETON
- NATUURSTEEN
- VERLAAGDE PLAFONDS (BIJ BENADERING)
- DROGE LOKALEN
- VOCHTIGE LOKALEN
- VLUCHTWEG
- BUITEN
- DEKVELD
- GEEXPANDEERDE KLEI
- GRIND
- ZAND
- TERREIN
- GRONDEN DAK
- HARDE ISOLATIE
- VLOERBEKLEIDING
- PARKET
- TEGELS PRIVÉ
- TEGELS GEMEENSCHAPPELIJK

NULPAS 00 = TAW 07,40

AFGEWERKT PEEL: AP 123.45

PEIL BETON: NB 123.45

TERRINGRENS

GRENZS PRIVAAT / PUBIEK

OMTREK PARKING

ZONE NON AEDIFICANDI

ONDERWERP VAN DE AANVRAAG

ASSEN

1 A

SYMBOLEN

SYMBOL UITGANG

SYMBOL NOODUITGANG

BRANDKRAAN

BRANDSLANG, TOEVOER ACHTERWEG

BRANDSLANG, TOEVOER ZUKANT

RWA / REGENWATER AFVOER

WARMTEPOMP

WASWASCH

DROOGKAST

VAATWASCH

SYMBOL BRANDHASPEN

ROOKMELDER

ELEKTRICITEITSKAST

VERWARMINGSKETEL

DUBBELE LICHTSTROOM

ROOKLOKALEN

STANDAARD REGENWATER

KELLER

TECHNISCH LOKAAL

PARKING

Functie / m²
Bruto opp. ... m²

INGENIEURS STABILITEIT - ST
COBE ingenieurs bv
GISTELSTEENWEG 267 - 8490 JABBEKE
TEL: +32 50 37 67 00
E-MAIL: info@cobe.be

ING. TECHNISCHE UITRUSTINGEN - TU
MACOBO-STABO
SOLVYNSSTRAAT 5 - 2018 ANTWERPEN
TEL: +32 3 237 21 64
E-MAIL: antwerpen@macobo-stabo.be

INGENIEUR AKOESTIEK - AK
MACOBO-STABO
SOLVYNSSTRAAT 5 - 2018 ANTWERPEN
TEL: +32 3 237 21 64
E-MAIL: antwerpen@macobo-stabo.be

CONTROLE KANTOOR - CO
SECO Belgium nv
AARLENSTRAAT 53 - 1040 BRUSSEL
TEL: +31 2 238 22 11
E-MAIL: info.be@groupseco.com

LANDSCHAPSARCHITECT - LA
ORO
ANTOON SANDERUSSTRAAT 32 - 9000 GENT
TEL: +32 2 538 26 93
E-MAIL: thomas@openruimteontwerpers.be

IND	DATUM	Originele aanvraag	ontw. cont.
0	28-02-2022	Originele aanvraag	KDE BBR
A	16-05-2023	Aanpassing dakvolume	KDE BBR
B	30-11-2024	Verbouwing OMV_2022032718	KDE BBR

CONTACT: BART BRUSSELAERS TEL: 0032 2 644 67 06

OMGEVINGSVERGUNNING MEYVAERT

VERBOUWING: AANPASSINGEN AAN OMV_2022032718

DOK NOORD 3 B - 9000 GENT

BOUWHEER - BH
BESIX RED nv
GEMEENSCHAPPENLAAN 100 - 1200 BRUSSEL
TEL: +32 2 402 66 68
E-MAIL: Evelyn.Blondeel@besixred.com

ARCHITECTEN - AR
AXENT ARCHITECTS bv
PAUL LAUTERSSTRAAT 1 - 1000 BRUSSEL
TEL: +32 2 644 67 06
E-MAIL: info@axentarchitects.com

VEILIGHEIDS COORDINATOR - VC
2B-SAFE bv ing. & adviesbureau
TIENSESTEENWEG 129 A BUS 1 - 3380 GLABBEK
TEL: +32 16 81 01 74
E-MAIL: info@2b-safe.be

ONDERSCHIEDENDE TOEGANG

0 1 2 3 4 5 m

SCHAAL OP BLAD: A1=1/100

DATUM: 30-11-2024

BESTAANDE TOESTAND
4e VERDIEPING

Referentie: BA_D_P_N_62_1902_PLAN NIV +4_B_PDF

fase	auteur	gebouw/zone	referentie AR	ind.	plan n°
OV	AR	D	N20H40D	B	62

DOSSIER: 1902