

# ZIE BIJZONDERE VOORWAARDE(N)

Wijzigingen aan omgevingsvergunning OMV\_2024165364

A: GEBOUW ABC EN D: DE METALEN PANELEN - DONKERGRUZE TINT - WORDEN IN HET TWEEDE GEVELWELK, DIEPERSIJDE TOE DE BAKSTEEN GEVEL, VERVANGEN DOOR SIERPLEISTER OP ISOLATIE, DONKERGRUZE TINT BLIJFT BEHOUDEN.

B: GEBOUW ABC EN D: BORSTWERING RIVL MAASWERK - DONKERGRUZE TINT - WORDT VERRANGEN DOOR METALEN BORSTWERINGEN MET VERTICALE STIJLEN - DONKERGRUZE TINT.

C: GEBOUW A: AANPASSINGEN AAN HOOGSPANNINGSOKAAL OP VRAAG VAN FLUVIUS.

D: GEBOUW C: PRIVATE TERRASSEN VAN DE WOONEENHEDEN OP HET GELIJKVOERS KRUIGEN EEN AFSLUITING, GELIJKMIDIG AAN DE BORSTWERINGEN VAN DE HOGER GELEGEN TERRASSEN. DE TOEGANGSPASSEN T/7 SIZEL WORGINGEN WORDEN VERBODEN VAN 100cm NAAR 150cm, OMWILLE VAN DE TOEGANGELIJKHEID.

E: GEBOUW D: PRIVATE TERRASSEN VAN DE WOONEENHEDEN OP HET GELIJKVOERS KRUIGEN EEN ZIJDELINGE AFSLUITING, GELIJKMIDIG AAN DE BORSTWERINGEN VAN DE HOGER GELEGEN TERRASSEN (ENKEL OP DE HOEKEN GEBOUW D, ZIJDE PUBLIEK PARK).

F: GEBOUW D: DE REGENWATERPUT OP NIVEAU -1 WERD VERPLAATST, MET BEHOUD VAN VOLUME.

- LEGENDE GEVELMATERIALEN**
- METALEN PANEEL - DONKER GRUZE TINT
  - GEVELMETSSELWERK - TINT GEINSPIREERD DOOR BUUR ACEC
  - GEPOEDERLAKTE ALUMINIUM SCHRIJNWERK - DONKER GRUZE TINT
  - GEPOEDERLAKTE ALUMINIUM DORPEL - DONKER GRUZE TINT
  - HELDER INBRAAKWEREND GLAS GEISOLEERD
  - HELDER INBRAAKWEREND GLAS GEISOLEERD
  - HELDER INBRAAKWEREND GLAS GEISOLEERD
  - BORSTWERING IN HELDER GLAS
  - METALEN BORSTWERING VERTICALE STIJLEN - DONKER GRUZE TINT
  - MUURKAP IN GEPOEDERLAKT ALUMINIUM - DONKER GRUZE TINT
  - LUIFEL GEPOEDERLAKT ALUMINIUM - DONKER GRUZE TINT
  - DORPEL IN NATUURSTEEN - LICHT GRUZE TINT
  - PLINT IN NATUURSTEEN - LICHT GRUZE TINT
  - GEPOEDERLAKTE ALUMINIUM DEUR - DONKER GRUZE TINT
  - GEHEEL BRIEVENBUSSEN EN DEURBELLEN
  - VERTICALE PROFIELEN IN GEPOEDERLAKT ALUMINIUM
  - METALEN MAASWERK VOOR KLIMPLANTEN + PLANTENBANK
  - GEPOEDERLAKTE ALUMINIUM BORSTWERING - DONKER GRUZE TINT
  - DAK- EN GEVELBEKLEEDING IN ZINK - DONKER GRUZE TINT
  - SIERPLEISTER OP ISOLATIE - DONKER GRUZE TINT
- MATERIALEN**
- GEWAFEND BETON
  - NIET GRANDEDE BETONBLOKKEN
  - KALKZANDSTEEN, DRAGEND
  - KALKZANDSTEEN, NIET DRAGEND
  - PLAASTERBLOKKEN
  - ARCHITECTONISCH BETON
  - NATUURSTEEN
  - DEKVELDER
  - GEEXPANDEERDE KLEI
  - GRIND
  - ZAND
  - TERRIEN
  - GRONDEN DAK
  - HARDE ISOLATIE

INGENIEURS STABILITEIT - ST  
**COBE ingenieurs bv**  
 RIJSELSTRAAT 236 - 8200 BRUGGE  
 TEL: +32 50 37 67 00  
 E-MAIL: info@cobe.be

ING. TECHNISCHE UITRUSTINGEN - TU  
**MACOBO-STABO**  
 SOLVYNSSTRAAT 5 - 2018 ANTWERPEN  
 TEL: +32 3 237 21 64  
 E-MAIL: antwerpen@macobo-stabo.be

INGENIEUR AKOESTIEK - AK  
**MACOBO-STABO**  
 SOLVYNSSTRAAT 5 - 2018 ANTWERPEN  
 TEL: +32 3 237 21 64  
 E-MAIL: antwerpen@macobo-stabo.be

CONTROLE KANTOOR - CO  
**SECO Belgium nv**  
 AARLENSTRAAT 53 - 1040 BRUSSEL  
 TEL: +31 2 238 22 11  
 E-MAIL: info.be@groupseco.com

LANDSCHAPSARCHITECT - LA  
**ORO**  
 ANTOON SANDERUSSTRAAT 32 - 9000 GENT  
 TEL: +32 2 538 26 93  
 E-MAIL: thomas@openruimteontwerpers.be

**SYMBOLLEN** NULPAS 00 = TAW 07,40

AFGEWERKT PEIL - AP	123,45	PEIL BETON - PB	123,45
---------------------	--------	-----------------	--------

TERREINGRENS  
 GRENS PRIVAAT / PUBLIEK  
 MAXIMAAL BOUWVOLUME RUP  
 ONDERWERP VAN DE AANVRAAG

ASSESS

INDI	DATUM	ontw	contr
Ø	28-02-2022	Originele aanvraag	KDE BBR
A	16-05-2023	Aanpassing dakvolume	KDE BBR
B	30-11-2024	Verbouwing OMV_2022032718	KDE BBR
C	10-02-2026	Verbouwing OMV_2024165364	KDE BBR

CONTACT: BART BRUSSELAERS TEL: 0032 2 644 67 06

**OMGEVINGSVERGUNNING MEYVAERT**

VERBOUWING :  
 AANPASSINGEN AAN OMV\_2024165364

DOK NOORD 3 B - 9000 GENT

BOUWHEER - BH  
**BESIX RED nv**  
 GEMEENSCHAPPENLAAN 100 - 1200 BRUSSEL  
 TEL: +32 2 402 66 68  
 E-MAIL: Evelyne.Biondelet@besixred.com

ARCHITECTEN - AR  
**AXENT ARCHITECTS bv**  
 PAUL LAUTERSSTRAAT 1 - 1000 BRUSSEL  
 TEL: +32 2 644 67 06  
 E-MAIL: info@axentarchitects.com

VEILIGHEIDS COORDINATOR - VC  
**2B-SAFE bv ing. & adviesbureau**  
 TIENSTEEWEG 129 A BUS 1 - 3380 GLABBEEK  
 TEL: +32 16 81 01 74  
 E-MAIL: info@2b-safe.be

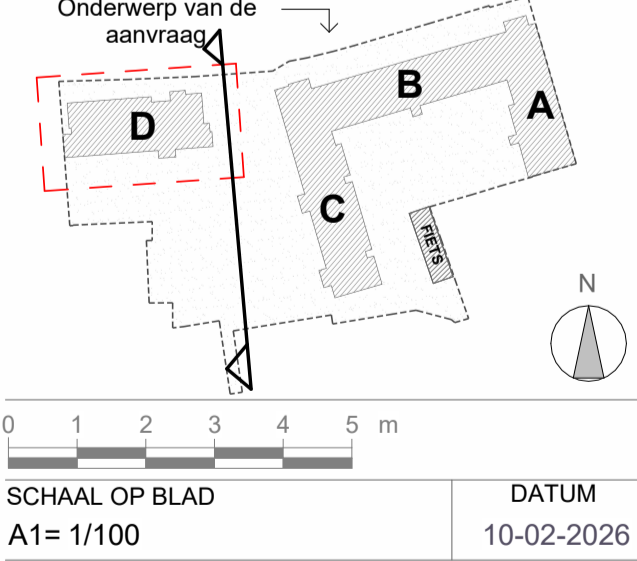

**PLAN NIEUWE TOESTAND OOSTGEVEL**

Referentie  
 BA\_D\_G\_N\_66\_1902\_GEVEL\_9\_OOSTGEVEL\_C\_PDF

fase	auteur	gebouw/zone	referentie AR	ind.	plan n°
U	AR	D	N20F09	C	66

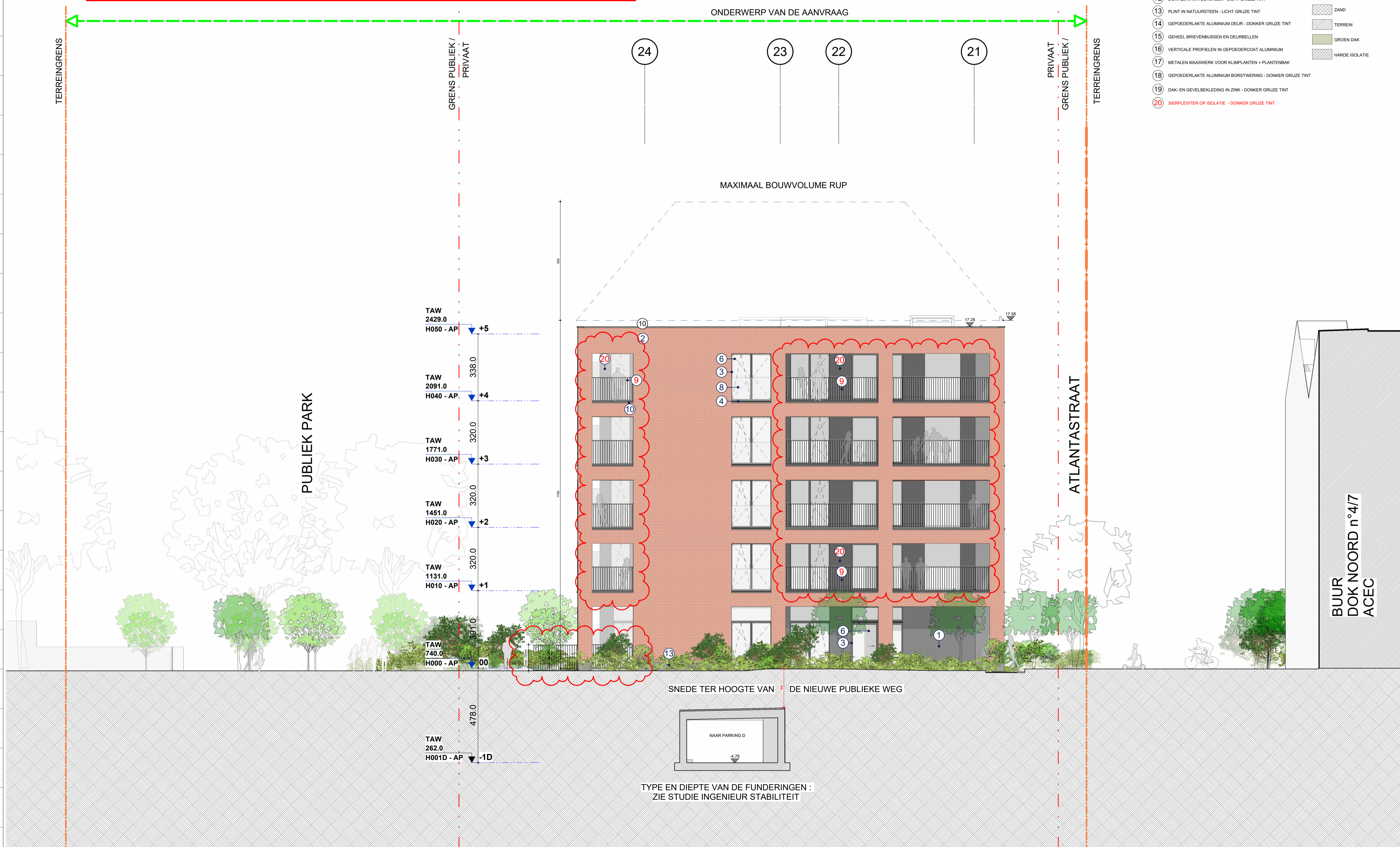

DOSSIER: 1902