

LEGENDE GEVELMATERIALEN

- 1 METALEN PANEEL - DONKER GRUIZE TINT
- 2 GEVELMETSELWERK - TINT GEENSPREEDER DOOR BUUR ACEC
- 3 GEPOEDERLAKTE ALUMINIUM SCHRIJNWERK - DONKER GRUIZE TINT
- 4 GEPOEDERLAKTE ALUMINIUM DORPEL - DONKER GRUIZE TINT
- 5 BEKLEDING IN GEPOEDERLAKT ALUMINIUM - DONKER GRUIZE TINT
- 6 HELDER INBRAAKWEREND GLAS GEISOLEERD
- 7 HELDER INBRAAKWEREND GLAS GEISOLEERD
- 8 BORSTWERING IN HELDER GLAS
- 9 BORSTWERING RVS MAASWERK - DONKER GRUIZE TINT
- 10 MUIRKAP IN GEPOEDERLAKT ALUMINIUM - DONKER GRUIZE TINT
- 11 LUIFEL GEPOEDERLAKT ALUMINIUM - DONKER GRUIZE TINT
- 12 DORPEL IN NATUURSTEEN - LICHT GRUIZE TINT
- 13 PLINT IN NATUURSTEEN - LICHT GRUIZE TINT
- 14 GEPOEDERLAKTE ALUMINIUM DEUR - DONKER GRUIZE TINT
- 15 GEHEEL BRIEVENBUSSEN EN DEURBELLEN
- 16 VERTICALE PROFIELEN IN GEPOEDERLAKT ALUMINIUM
- 17 METALEN MAASWERK VOOR KLIMPLANTEN + PLANTENBANK
- 18 GEPOEDERLAKTE ALUMINIUM BORSTWERING - DONKER GRUIZE TINT
- 19 DAK- EN GEVELBEKLEDING IN ZINK - DONKER GRUIZE TINT

MATERIALEN

- GEWAPEND BETON
- NIET DRAGENDE BETONBLOKKEN
- KALKZANDSTEEN, DRAGEND
- KALKZANDSTEEN, NIET DRAGEND
- FLAASTEERBLOKKEN
- ARCHITECTONISCH BETON
- NATUURSTEEN
- DEKVELDER
- GEEXPANDEERDE KLEI
- GRIND
- ZAND
- TERREIN
- GROND DAK
- HARDE ISOLATIE

INGENIEURS STABILITEIT - ST  
**COBE ingenieurs bv**  
 GISTELSTEENWEG 267 - 8490 JABBEKE  
 TEL: +32 50 37 67 00  
 E-MAIL: info@cobe.be

ING. TECHNISCHE UITRUSTINGEN - TU  
**MACOBO-STABO**  
 SOLVYNSSTRAAT 5 - 2018 ANTWERPEN  
 TEL: +32 3 237 21 64  
 E-MAIL: antwerpen@macobo-stabo.be

INGENIEUR AKOESTIEK - AK  
**MACOBO-STABO**  
 SOLVYNSSTRAAT 5 - 2018 ANTWERPEN  
 TEL: +32 3 237 21 64  
 E-MAIL: antwerpen@macobo-stabo.be

CONTROLE KANTOOR - CO  
**SECO Belgium nv**  
 AARLENSTRAAT 53 - 1040 BRUSSEL  
 TEL: +31 2 238 22 11  
 E-MAIL: info.be@groupseco.com

LANDSCHAPSARCHITECT - LA  
**ORO**  
 ANTOON SANDERUSSTRAAT 32 - 9000 GENT  
 TEL: +32 2 538 26 93  
 E-MAIL: thomas@openruimteontwerpers.be

SYMBOLEN NULPAS 00 = TAW 07.40

AFGEWERKT PEIL - AP	123.45	PEIL BETON - PB	123.45
---------------------	--------	-----------------	--------

TERREINGRENS  
 GRENS PRIVAAT / PUBLIEK  
 MAXIMAAL BOUWVOLUME RUP  
 ONDERWERP VAN DE AANVRAAG  
 ASSEN A

IND	DATUM	o/nh	contr
0	28-02-2022	Originele aanvraag	KDE BBR
A	16-05-2023	Aanpassing dakvolume	KDE BBR
B	30-11-2024	Verbouwing OMV_2022032718	KDE BBR

CONTACT: BART BRUSSELAERS TEL: 0032 2 644 67 06

**OMGEVINGSVERGUNNING**  
**MEYVAERT**

VERBOUWING :  
 AANPASSINGEN AAN OMV\_2022032718

DOK NOORD 3 B - 9000 GENT

BOUWHEER - BH  
**BESIX RED nv**  
 GEMEENSCHAPPENLAAN 100 - 1200 BRUSSEL  
 TEL: +32 2 402 66 68  
 E-MAIL: Evelyn.Biondeel@besixred.com

ARCHITECTEN - AR  
**AXENT ARCHITECTS bv**  
 PAUL LAUTERSSTRAAT 1 - 1000 BRUSSEL  
 TEL: +32 2 644 67 06  
 E-MAIL: info@axentarchitects.com

VEILIGHEIDS COORDINATOR - VC  
**2B-SAFE bv ing. & adviesbureau**  
 TIENESTEENWEG 129 A BUS 1 - 3380 GLABBEEK  
 TEL: +32 16 81 01 74  
 E-MAIL: info@2b-safe.be

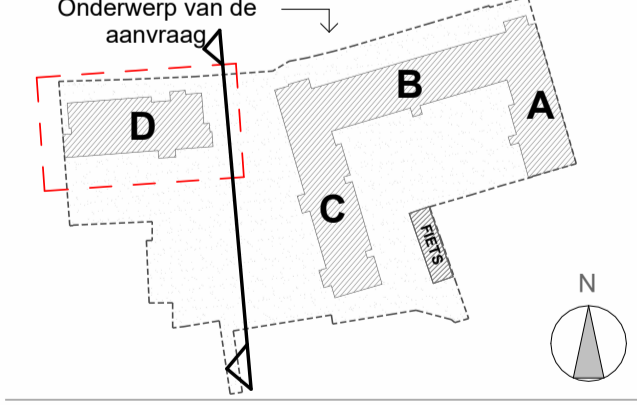

SCHAAL OP BLAD  
 A1= 1/100 DATUM  
 30-11-2024

**BESTAANDE TOESTAND**  
**OOSTGEVEL**

Referentie

BA_D_G_N_66_1902_GEVEL_9_OOSTGEVEL_B_PDF				
fase	auteur	gebouw/zone	referentie AR	ind. plan n°
OV	AR	D	N20F09	B 66

DOSSIER : 1902

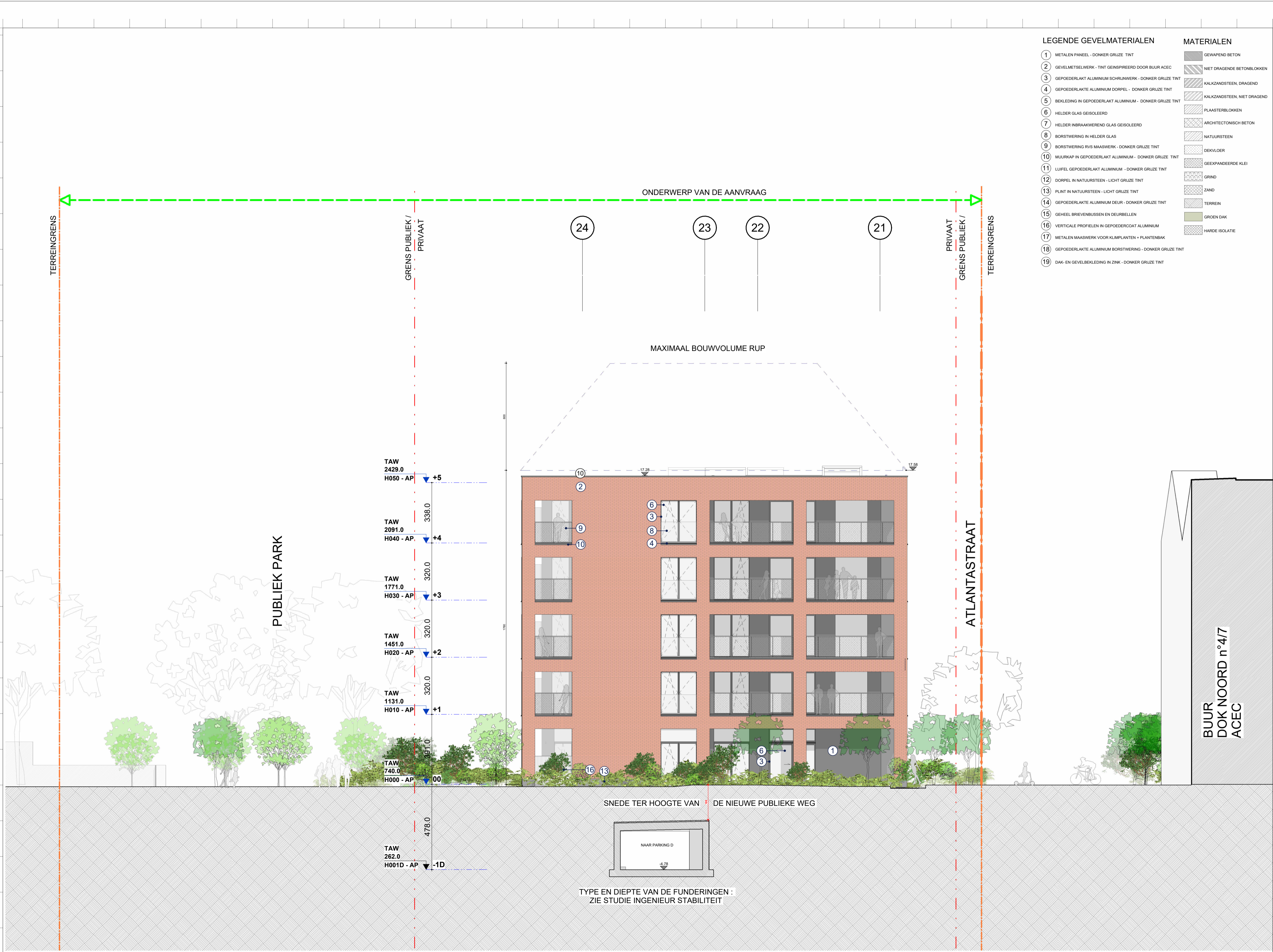

SNEDE TER HOOGTE VAN DE NIEUWE PUBLIEKE WEG

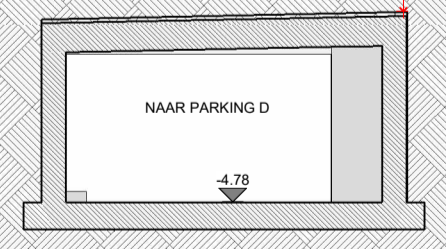

TYPE EN DIEPTE VAN DE FUNDERINGEN :  
 ZIE STUDIE INGENIEUR STABILITEIT