

# ZIE BIJZONDERE VOORWAARDE(N)

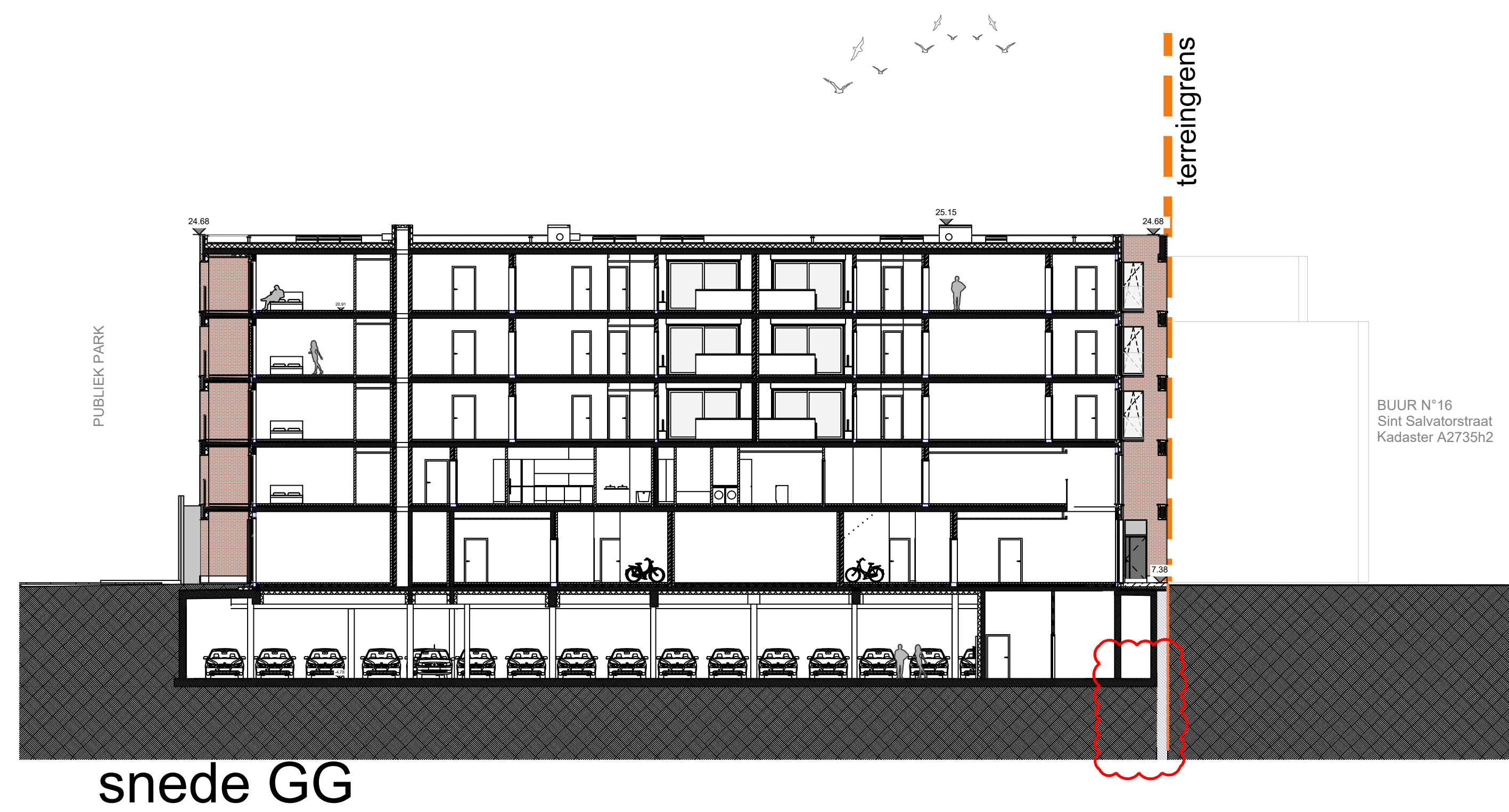

snede GG

VERPLAATSEN VAN REGENWATERPUT  
WAARDOOR SEPTISCHE PUT MINDER DIEP KAN  
MET BEHOUD VAN VOLUME (GEBOUW D).

COBE ingenieurs bv  
GISTELSTEENWEG 267 - 8490 JABBEKE  
TEL: +32 50 37 67 00  
E-MAIL: info@cobe.be

INGENIEURS SPEC. TECHNIEKEN - ST  
MACOBO-STABO  
SOLVYNSSTRAAT 5 - 2018 ANTWERPEN  
TEL: +32 3 237 21 64  
E-MAIL: antwerpen@macobo-stabo.be

INGENIEUR AKOESTIEK - AK  
MACOBO-STABO  
SOLVYNSSTRAAT 5 - 2018 ANTWERPEN  
TEL: +32 3 237 21 64  
E-MAIL: antwerpen@macobo-stabo.be

CONTROLE KANTOOR - CO  
SECO Belgium nv  
AARLENSTRAAT 53 - 1040 BRUXELLES  
TEL: +31 2 238 22 11  
E-MAIL: info.be@groupseco.com

LANDSCHAPSARCHITECT - LA  
ORO  
ANTOON SANDERUSSTRAAT 32 - 9000 GENT  
TEL: +32 2 538 26 93  
E-MAIL: thomas@openruimteontwerpers.be

IND	DATUM	ontw.	contr.	IND	DATUM	ontw.	contr.
-	28-02-2022	KDE	BBR C		10-02-2026	KDE	BBR
A	16-05-2023	KDE	BBR D				
B	30-11-2024	KDE	BBR E				

CONTACT: BART BRUSSELAERS TEL: 0032 2 644 67 06

## OMGEVINGSVERGUNNING MEYVAERT

VERBOUWING :  
AANPASSINGEN AAN OMV\_2024165364 K

DOK NOORD 3 B - 9000 GENT

BOUWHEER - BH  
BESIX RED nv  
GEMEENSCHAPPENLAAN 100 - 1200 BRUSSEL  
TEL: +32 2 402 66 68  
E-MAIL: Evelyn.Blondeel@besixred.com

ARCHITECTEN - AR  
AXENT ARCHITECTS bv  
PAUL LAUTERSSTRAAT 1 - 1000 BRUSSEL  
TEL: +32 2 644 67 06  
E-MAIL: info@axentarchitects.com

VEILIGHEIDS COORDINATOR - VC  
2B-SAFE bv ing. & adviesbureau  
TIENSESTEENWEG 129 A BUS 1 - 3380 GLABBEEK  
TEL: +32 16 81 01 74  
E-MAIL: info@2b-safe.be

Onderwerp van de  
aanvraag

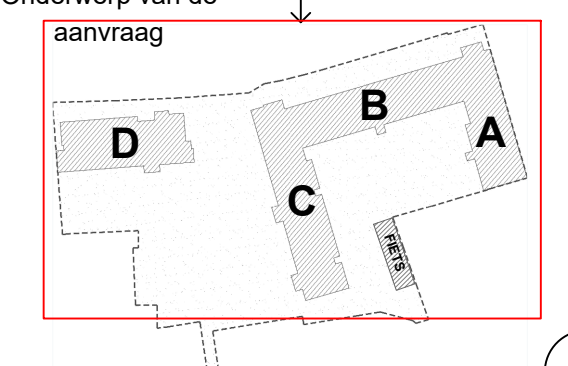

FASE PROJECT	OV	0	2	4	6	8	10
SCHAAL OP BLAD	NIVEAU	DATUM					
A0= 1/200	A2=1/400	10-02-2026					

## PLAN NIEUWE TOESTAND TERREINSNEDE GG

ref:  
BA\_ABCD\_I\_N\_21\_1902\_TERREINPROFIELEN 3\_C\_PDF

fase	auteur	gebouw/zone	referentie AR	ind.	plan n°
OV	AR	ABCD /	N00X03	C	021

DOSSIER: 1902