

# ZIE BIJZONDERE VOORWAARDE(N)

## Wijzigingen aan omgevingsvergunning OMV\_2024165364

- A:** GEBOUW ABC EN D: DE METALEN PANELEN - DONKERGRUIZE TINT - WORDEN IN HET TWEEDE GEVELPLAN, BEPERKEND T.O.V. DE BAKSTEEN GEVEL, VERVANGEN DOOR BIERPLEISTER OP ISOLATIE, DONKERGRUIZE TINT BLIJFT BEHOUDEN.
- B:** GEBOUW ABC EN D: BORSHTERING RIVD MAASWERK - DONKERGRUIZE TINT - WORDT VERVANGEN DOOR METALEN BORSHTERINGEN MET VERTICALE STIJLEN - DONKER GRUIZE TINT.
- C:** GEBOUW A: AANPASSINGEN AAN HOOGSPANNINGSKANAAL OP VRIJAG VAN FLUVIUS.
- D:** GEBOUW C: PRIVAAT TERRASSEN VAN DE WOONKAMEREN OP HET GELUKVLIEDER KRIJGEN EEN ZUIDENGE AFSLUITING, GELUKVLIEDER AAN DE BORSHTERINGEN VAN DE HOOG GELEGEN TERRASSEN, DE TOEGANGSPADEN TOT DITZIE WONINGEN WORDEN VERBREID VAN 150CM NAAR 190CM, OMWILLE VAN DE TOEGANGELIJKHEID.
- E:** GEBOUW D: PRIVAAT TERRASSEN VAN DE WOONKAMEREN OP HET GELUKVLIEDER KRIJGEN EEN ZUIDENGE AFSLUITING, GELUKVLIEDER AAN DE BORSHTERINGEN VAN DE HOOG GELEGEN TERRASSEN, (ENKEL OP DE HOEKEN GEBOUW D, ZIJDE PUBLIEK PARK).
- F:** GEBOUW D: DE REGENWATERPUT OP NIVEAU -1 WERD VERPLAATST, MET BEHOUD VAN VOLUME.

## LEGENDE GEVELMATERIALEN

- METALEN PANEEL - DONKER GRUIZE TINT
- GEVELMETALWERK - TINT GENSPREIJD DOOR BAAR ACEC
- GEPOEDERLAKT ALUMINIUM SCHRIJNWERK - DONKER GRUIZE TINT
- GEPOEDERLAKT ALUMINIUM DORPEL - DONKER GRUIZE TINT
- BELEDINGS IN GEPOEDERLAKT ALUMINIUM - DONKER GRUIZE TINT
- HELDER GLAS GEISOLEERD
- HELDER INBRAAKWEREND GLAS GEISOLEERD
- BORSHTERING IN HELDER GLAS
- METALEN BORSHTERING VERTICALE STIJLEN - DONKER GRUIZE TINT
- MUURKAP IN GEPOEDERLAKT ALUMINIUM - DONKER GRUIZE TINT
- LUIFEL GEPOEDERLAKT ALUMINIUM - DONKER GRUIZE TINT
- DORPEL IN NATUURSTEEN - LICHT GRUIZE TINT
- PLINT IN NATUURSTEEN - LICHT GRUIZE TINT
- GEPOEDERLAKT ALUMINIUM DEUR - DONKER GRUIZE TINT
- GEHEEL BRIEVENBUSSEN EN DEURBELLEN
- VERTICALE PROFIELEN IN GEPOEDERLAKT ALUMINIUM
- METALEN MAASWERK VOOR KLIMPLANTEN + PLANTENBAK
- GEPOEDERLAKT ALUMINIUM BORSHTERING - DONKER GRUIZE TINT
- DAK- EN GEVELBELEDING IN ZINK - DONKER GRUIZE TINT
- BIERPLEISTER OP ISOLATIE - DONKER GRUIZE TINT

## MATERIALEN

- GEWAFEND BETON
- NIET DRAAGEND BETONBLOKKEN
- KALKZANDSTEEN, DRAGEND
- KALKZANDSTEEN, NIET DRAGEND
- PLAASTERBLOKKEN
- ARCHITECTONISCH BETON
- NATUURSTEEN
- DEKVELDER
- GEDEPANDERDE KLEI
- GRIND
- ZAND
- TERREIN
- GROND DAK
- HARDE ISOLATIE

ONDERWERP VAN DE AANVRAAG

N M L K J I H XXX G F E D C B A

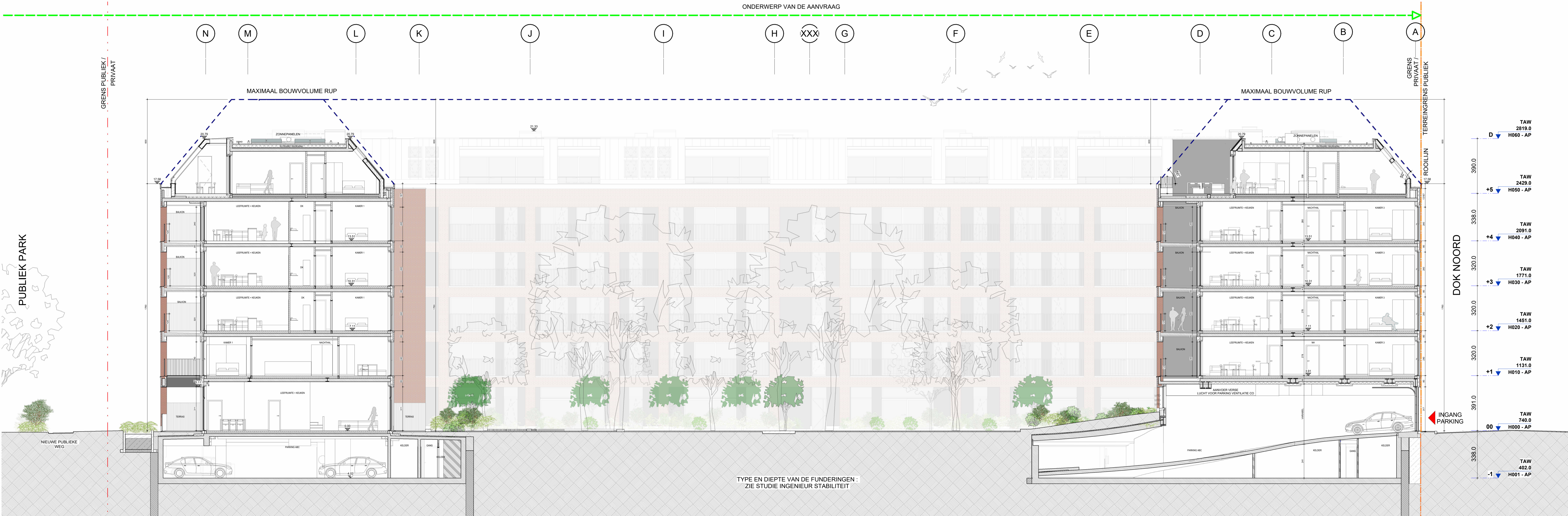

INGENIEURS STABILITEIT - ST  
COBE ingenieurs bv  
RUISELSTRAAT 236 - 8200 BRUGGE  
TEL: +32 50 37 67 00  
E-MAIL: info@cobebv.be

ING. TECHNISCHE UTRUSTINGEN - TU  
MACOBO-STABO  
SOLVYNSSTRAAT 5 - 2018 ANTWERPEN  
TEL: +32 3 237 21 64  
E-MAIL: antwerpen@macobo-stabo.be

INGENIEUR AKOESTIEK - AK  
MACOBO-STABO  
SOLVYNSSTRAAT 5 - 2018 ANTWERPEN  
TEL: +32 3 237 21 64  
E-MAIL: antwerpen@macobo-stabo.be

CONTROLE KANTOOR - CO  
SECO Belgium nv  
AARLENSTRAAT 53 - 1040 BRUSSEL  
TEL: +31 2 238 22 11  
E-MAIL: info.be@groupseco.com

LANDSCHAPSARCHITECT - LA  
ORO  
ANTOON SANDERUSSTRAAT 32 - 9000 GENT  
TEL: +32 2 538 26 93  
E-MAIL: thomas@openruimteontwerpers.be

SYMBOLEN

AFGEWERKT PIEL	AP	NULPAS 00 = TAW 07,40	PEL BETON	FB	123,45
TERREINGRENS					
GRENZ PUBLIEK / PRIVAAT					
MAXIMAAL BOUWVOLUME RUP					
ONDERWERP VAN DE AANVRAAG					
ASSEN					

INDI	DATE	Originele aanvraag	ontw	contr
0	28-02-2022	Originele aanvraag	KDE	BBR
A	16-05-2023	Aanpassing dakvolume	KDE	BBR
B	30-11-2024	Verbouwing OMV_2022032718	KDE	BBR
C	10-02-2026	Verbouwing OMV_2024165364	KDE	BBR

CONTACT: BART BRUSSELAERS TEL: 0032 2 644 67 06

## OMGEVINGSVERGUNNING MEYVAERT

VERBOUWING :  
AANPASSINGEN AAN OMV\_2024165364

DOK NOORD 3 B - 9000 GENT  
BOUWHEER - BH  
BESIX RED nv  
GEMEENSCHAPPENLAAN 100 - 1200 BRUSSEL  
TEL: +32 2 402 66 68  
E-MAIL: Evelyn.Blondel@besixred.com

ARCHITECTEN - AR  
AXENT ARCHITECTS bv  
PAUL LAUTERSSTRAAT 1 - 1000 BRUSSEL  
TEL: +32 2 644 67 06  
E-MAIL: info@axentarchitects.com

VEILIGHEIDS COORDINATOR - VC  
2B-SAFE bv ing. & adviesbureau  
TIENSESTEENWEG 129 A BUS 1 - 3380 GLABBEEK  
TEL: +32 16 81 01 74  
E-MAIL: info@2b-safe.be

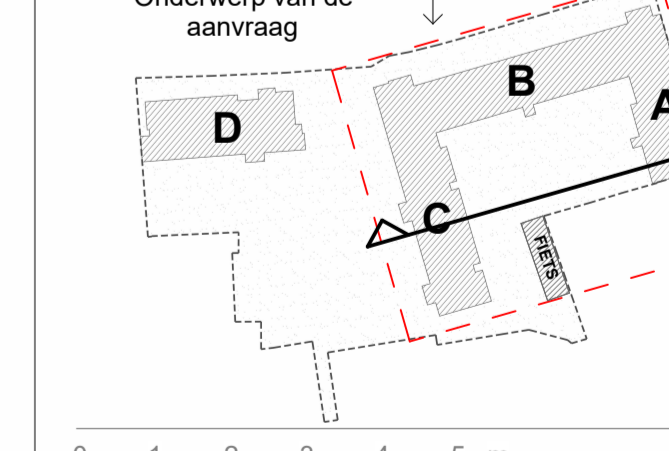

SCHAAL OP BLAD  
A1= 1/100

PLAN NIEUWE TOESTAND  
SNEDE DD

Referentie

fase	auteur	gebouwzone	referentie AR	ind.	plan n°
U	AR	D	N20V04	C	53

DOSSIER : 1902