

- LEGENDE GEVELMATERIALEN**
- METALEN PANEEL - DONKER GRUIZE TINT
 - GEVELMETALWERK - TINT GENSPIREERD DOOR BLAU ACEC
 - GEPOEDERLAKT ALUMINIUM SCHRIJNWERK - DONKER GRUIZE TINT
 - GEPOEDERLAKT ALUMINIUM DORPEL - DONKER GRUIZE TINT
 - BELEDINGS IN GEPOEDERLAKT ALUMINIUM - DONKER GRUIZE TINT
 - HELDER GLAS GEISOLEERD
 - HELDER INBRAAKWEREND GLAS GEISOLEERD
 - BORSTWERING IN HELDER GLAS
 - BORSTWERING RVS MAASWERK - DONKER GRUIZE TINT
 - MUURKAP IN GEPOEDERLAKT ALUMINIUM - DONKER GRUIZE TINT
 - LUIFEL GEPOEDERLAKT ALUMINIUM - DONKER GRUIZE TINT
 - DORPEL IN NATUURSTEEN - LICHT GRUIZE TINT
 - PLUNT IN NATUURSTEEN - LICHT GRUIZE TINT
 - GEPOEDERLAKT ALUMINIUM DEUR - DONKER GRUIZE TINT
 - GEHEEL BRIEVENBUSSEN EN DEURBELLEN
 - VERTICALE PROFIELEN IN GEPOEDERLAKT ALUMINIUM
 - METALEN MAASWERK VOOR KLIMPLANTEN + PLANTENBAK
 - GEPOEDERLAKT ALUMINIUM BORSTWERING - DONKER GRUIZE TINT
 - GEHELE GEVELBELEDING IN ZINK - DONKER GRUIZE TINT
- MATERIALEN**
- GEWAPEND BETON
 - NIET DRAGENDE BETONBLOKKEN
 - KALKZANDSTEEN, DRAGEND
 - PLAASTERBLOKKEN
 - NATUURSTEEN
 - ARCHITECTONISCH BETON
 - DEKVALDER
 - DEEXPANDEERDE KLEI
 - GRIND
 - ZAND
 - TERREIN
 - GRONEN DAK
 - HARDE ISOLATE

INGENIEURS STABILITEIT - ST
COBE ingenieurs bv
 GISTELSTEENWEG 267 - 8490 JABBEKE
 TEL: +32 50 37 67 00
 E-MAIL: info@cobe.be

ING. TECHNISCHE UITRUSTINGEN - TU
MACOBO-STABO
 SOLVYNSSTRAAT 5 - 2018 ANTWERPEN
 TEL: +32 3 237 21 64
 E-MAIL: antwerpen@macobo-stabo.be

INGENIEUR AKOESTIEK - AK
MACOBO-STABO
 SOLVYNSSTRAAT 5 - 2018 ANTWERPEN
 TEL: +32 3 237 21 64
 E-MAIL: antwerpen@macobo-stabo.be

CONTROLE KANTOOR - CO
SECO Belgium nv
 AARLENSTRAAT 53 - 1040 BRUSSEL
 TEL: +31 2 538 22 11
 E-MAIL: thomas@openruimteontwerpers.com

LANDSCHAPSARCHITECT - LA
ORO
 ANTOON SANDERUSSTRAAT 32 - 9000 GENT
 TEL: +32 2 538 26 93
 E-MAIL: thomas@openruimteontwerpers.be

SYMBOLEN NULPAS 00 = TAW 07,40

AFGEWERKT PEL - AP	123,45	PEL BETON - PB	123,45
--------------------	--------	----------------	--------

SYMBOLEN

INDI | DATUM | OORSPRONG | ORIGINELE AANVRAAG | ONTW. | CONTR.

Ø	28-02-2022	Originele aanvraag	KDE	BBR
A	16-05-2023	Aanpassing dakvolume	KDE	EBR
B	30-11-2024	Verbouwing OMV_2022032718	KDE	BBR

CONTACT: BART BRUSSELAERS TEL: 0032 2 644 67 06

OMGEVINGSVERGUNNING
MEYVAERT

VERBOUWING :
 AANPASSING AAN OMV_2022032718

DOK NOORD 3 B - 9000 GENT

BOUWHEER - BH
BESIX RED nv
 GEMEENSCHAPPENLAAN 100 - 1200 BRUSSEL
 TEL: +32 2 402 66 68
 E-MAIL: Evelyne.Blondel@besixred.com

ARCHITECTEN - AR
AXENT ARCHITECTS bv
 PAUL LAUTERSSTRAAT 1 - 1000 BRUSSEL
 TEL: +32 2 644 67 06
 E-MAIL: info@axentarchitects.com

VEILIGHEIDS COORDINATOR - VC
2B-SAFE bv ing. & adviesbureau
 TIENSESTEENWEG 129 A BUS 1 - 3380 GLABBEEK
 TEL: +32 16 81 01 74
 E-MAIL: info@2b-safe.be

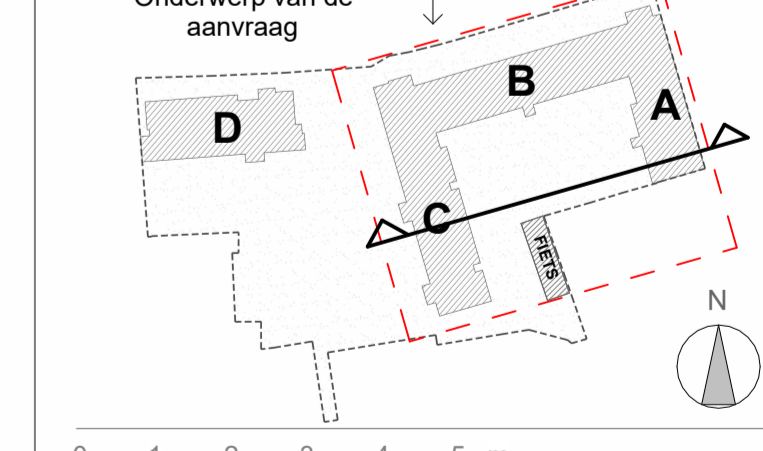

SCHAAL OP BLAD
 A1= 1/100

DATUM
 30-11-2024

BESTAANDE TOESTAND
SNEDE DD

Referentie

BA_ABC_S_N_S3_1902_SNEDE DD_B_PDF

fase | auteur | gebouw/zone | referentie AR | ind. | plan n°

OV	AR	D	N20V04	B	53
----	----	---	--------	---	----

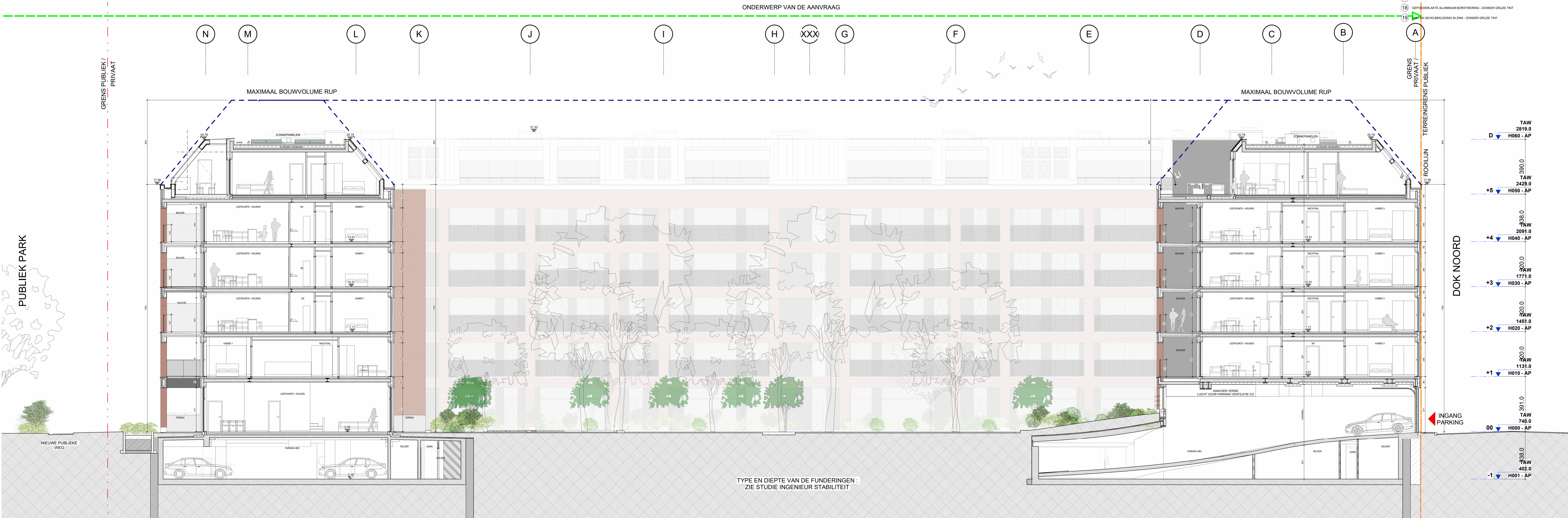

TYPE EN DIEPTTE VAN DE FUNDERINGEN :
 ZIE STUDIE INGENIEUR STABILITEIT

DOSSIER : 1902