

- LEGENDE GEVELMATERIALEN**
- METALEN PANEEL - DONKER GRUIZE TINT
  - GEVELMETSSELWERK - TINT GEÏNSPIREERD DOOR BUUR ACEC
  - GEPOEDERLAKT ALUMINIUM SCHRUIWERK - DONKER GRUIZE TINT
  - GEPOEDERLAKTE ALUMINIUM DORPEL - DONKER GRUIZE TINT
  - BEKLEDING IN GEPOEDERLAKT ALUMINIUM - DONKER GRUIZE TINT
  - HELDER GLAS GEÏSOLEERD
  - HELDER INRAAMWERKEND GLAS GEÏSOLEERD
  - BORSTWERING IN HELDER GLAS
  - BORSTWERING RVS MAASWERK - DONKER GRUIZE TINT
  - MUURKAP IN GEPOEDERLAKT ALUMINIUM - DONKER GRUIZE TINT
  - LUIFEL GEPOEDERLAKT ALUMINIUM - DONKER GRUIZE TINT
  - DORPEL IN NATUURSTEEN - LICHT GRUIZE TINT
  - PLINT IN NATUURSTEEN - LICHT GRUIZE TINT
  - GEPOEDERLAKTE ALUMINIUM DEUR - DONKER GRUIZE TINT
  - GEHEEL BREVENBUSSEN EN DEURBELLEN
  - VERTICALE PROFIELEN IN GEPOEDERCOAT ALUMINIUM
  - METALEN MAASWERK VOOR KLIMPLANTEN + PLANTENBAK
  - GEPOEDERLAKTE ALUMINIUM BORSTWERING - DONKER GRUIZE TINT
  - DAK- EN GEVELBEKLEDING IN ZNK - DONKER GRUIZE TINT
- MATERIALEN**
- GEWAPEND BETON
  - NIET DRAGENDE BETONBLOKKEN
  - KALKZANDSTEEN, DRAGEND
  - KALKZANDSTEEN, NIET DRAGEND
  - PLAASTERBLOKKEN
  - ARCHITECTONISCH BETON
  - NATUURSTEEN
  - DEKVADER
  - GEËXPANDEERDE KLEI
  - GRIND
  - ZAND
  - TERREIN
  - GROEN DAK
  - HARDE ISOLATIE

**INGENIEURS STABILITEIT - ST**  
**COBE ingenieurs bv**  
 GISTELSTEENWEG 267 - 8490 JABBEKE  
 TEL: +32 50 37 67 00  
 E-MAIL: info@cobe.be

**ING. TECHNISCHE UITRUSTINGEN - TU**  
**MACOBO-STABO**  
 SOLVYNSSTRAAT 5 - 2018 ANTWERPEN  
 TEL: +32 3 237 21 64  
 E-MAIL: antwerpen@macobo-stabo.be

**INGENIEUR AKOESTIEK - AK**  
**MACOBO-STABO**  
 SOLVYNSSTRAAT 5 - 2018 ANTWERPEN  
 TEL: +32 3 237 21 64  
 E-MAIL: antwerpen@macobo-stabo.be

**CONTROLE KANTOOR - CO**  
**SECO Belgium nv**  
 AARLENSTRAAT 53 - 1040 BRUSSEL  
 TEL: +31 2 238 22 11  
 E-MAIL: info.be@groupseco.com

**LANDSCHAPSARCHITECT - LA**  
**ORO**  
 ANTOON SANDERUSSTRAAT 32 - 9000 GENT  
 TEL: +32 2 538 26 93  
 E-MAIL: thomas@openruimteontwerpers.be

**SYMBOLLEN**

NULPAS 00 = TAW 07.40

AFGEWERKT PEL - AP	123.45	PEL BETON - PB	123.45
--------------------	--------	----------------	--------

TERREINGRENS  
 GRENS PRIVAAT / PUBLIEK  
 MAXIMAAL BOUWVOLUME RUP  
 ONDERWERP VAN DE AANVRAAG

ASSEN

IND	DATUM	Originele aanvraag	ontw. cont.
A	16-05-2023	Aanpassing dakvolume	KDE BBR
B	30-11-2024	Verbouwing OMV_2022032718	KDE BBR

CONTACT: BART BRUSSELAERS TEL: 0032 2 644 67 06

**OMGEVINGSVERGUNNING**  
**MEYVAERT**

VERBOUWING :  
 AANPASSINGEN AAN OMV\_2022032718

DOK NOORD 3 B - 9000 GENT

**BOUWHEER - BH**  
**BESIX RED nv**  
 GEMEENSCHAPPENLAAN 100 - 1200 BRUSSEL  
 TEL: +32 2 402 66 68  
 E-MAIL: Evelyn.Blondeel@besixred.com

**ARCHITECTEN - AR**  
**AXENT ARCHITECTS bv**  
 PAUL LAUTERSSTRAAT 1 - 1000 BRUSSEL  
 TEL: +32 2 644 67 06  
 E-MAIL: info@axentarchitects.com

**VEILIGHEIDS COORDINATOR - VC**  
**2B-SAFE bv ing. & adviesbureau**  
 TIENSESTEENWEG 129 A BUS 1 - 3380 GLABBEK  
 TEL: +32 16 81 01 74  
 E-MAIL: info@2b-safe.be

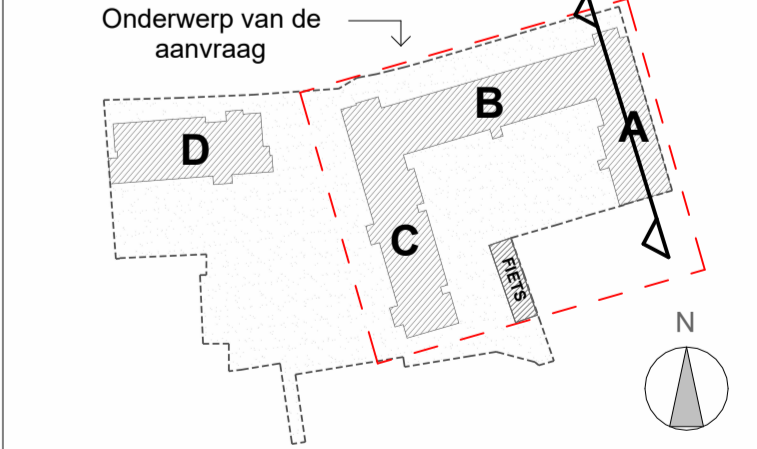

SCHAAL OP BLAD  
 A1= 1/100

DATUM  
 30-11-2024

**BESTAANDE TOESTAND**  
**SNEDE AA**

Referentie

BA_ABC_S_N_50_1902_SNEDE AA_B_PDF			
fase / auteur / gebouw / zone	referentie AR	ind.	plan n°
OV / AR	A	N20V01	B 50

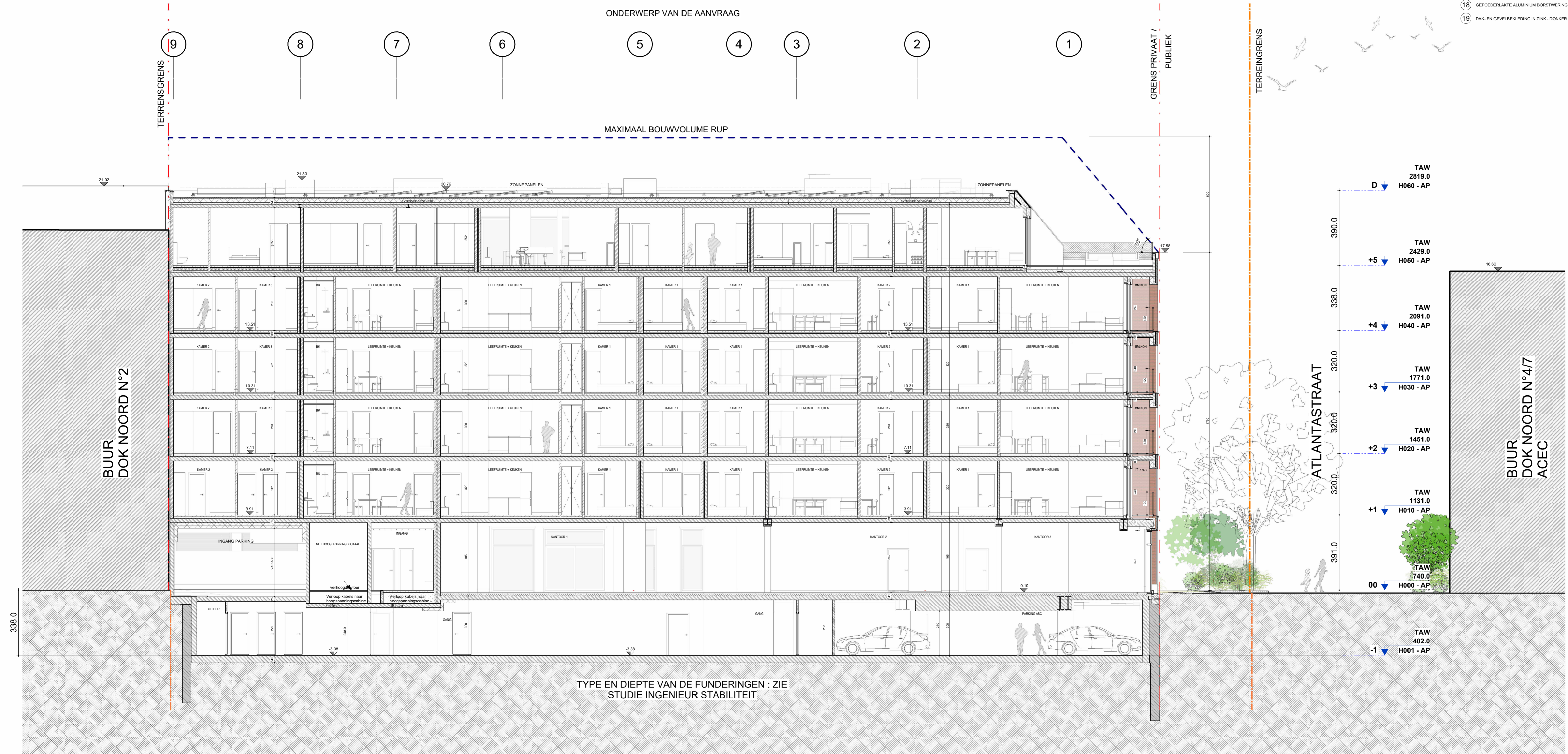

DOSSIER: 1902

50