

N 300.0 M 770.0 L 450.0 K 790.0 J 950.0 I 790.0 H XXX 000.0 G 790.0 F 950.0 E 790.0 D 510.0 C 510.0 B 513.5 A

NAAR ATLANTA STRAAT

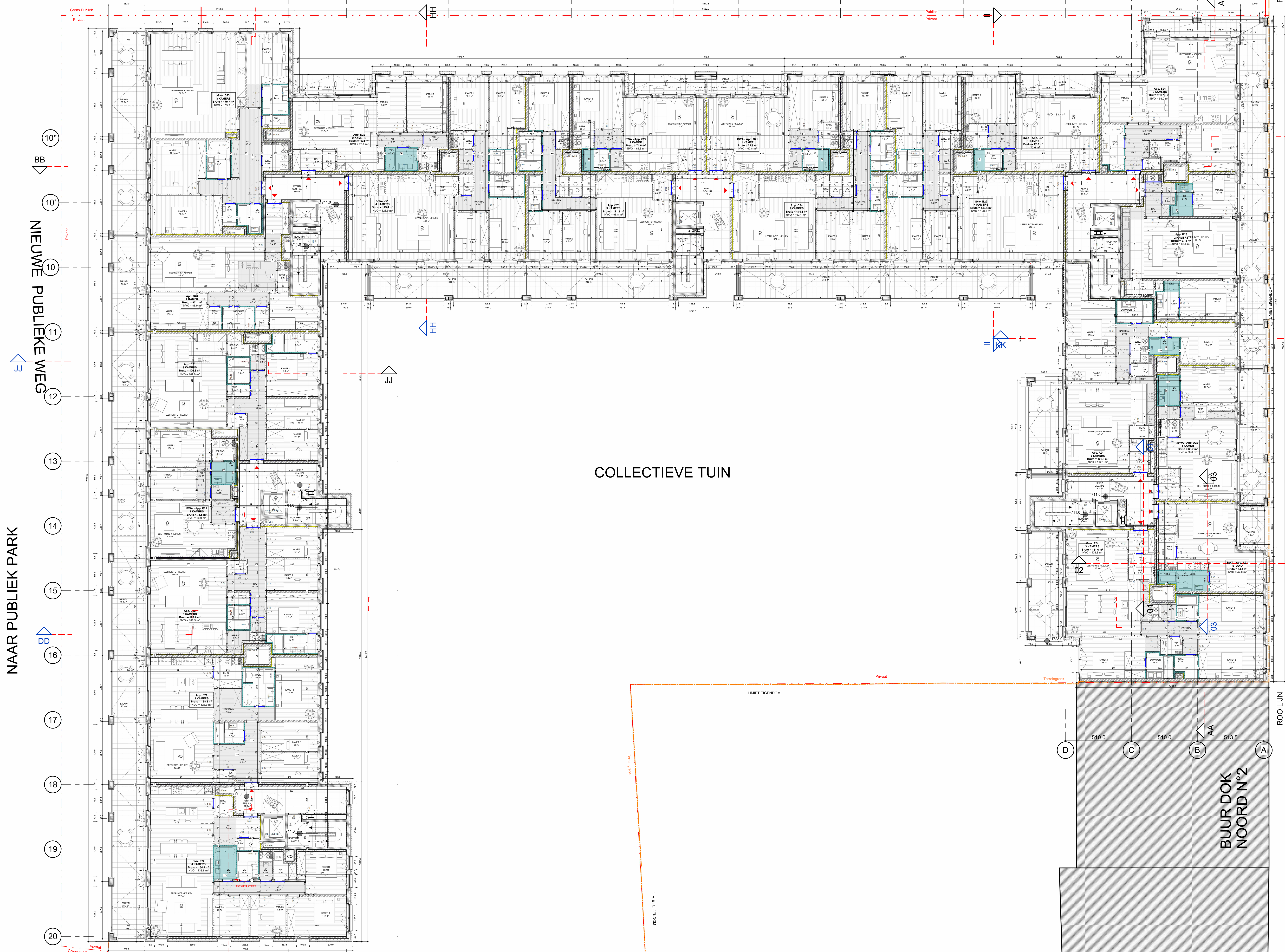

NAAR PUBLIEKE WEG

NAAR PUBLIEK PARK

COLLECTIEVE TUIN

BUUR DOK NOORD N°2

INGENIEURS STABILITEIT - ST
COBE ingenieurs bv
OSTELSTEENWEG 267 - 8490 JABBEKE
TEL : +32 50 37 67 00
E-MAIL : info@cobe.be

INGENIEURS SPEC. TECHNIEKEN - ST
MACOBO-STABO
SOLVYNSSTRAAT 5 - 2018 ANTWERPEN
TEL : +32 3 237 21 64
E-MAIL : antwerpen@macobo-stabo.be

INGENIEUR AKOESTIEK - AK
MACOBO-STABO
SOLVYNSSTRAAT 5 - 2018 ANTWERPEN
TEL : +32 3 237 21 64
E-MAIL : antwerpen@macobo-stabo.be

CONTROLE KANTOOR - CO
SECO Belgium nv
AARLENSTRAAT 53 - 1040 BRUSSEL
TEL : +31 2 238 22 11
E-MAIL : info.be@groupseco.com

LANDSCHAPSARCHITECT - LA
ORO
ANTOON SANDERSSTRAAT 32 - 9000 GENT
TEL : +32 2 538 28 93
E-MAIL : thomas@openruimteontwerpers.be

MATERIALEN

GEWAPEND BETON	DEKVLAK
NET DRAGENDE BETONBLOK	GEWAPENDE KLEI
KALKSINTEREN DRAGENDE	GRIND
KALKSINTEREN NET DRAGENDE	ZAND
PLAATBLOK	TEGEL
ARCHITECTONISCH BETON	GRIND LAK
NATUURSTEN	WASSE GLAZEN
PLAATBLOK	VERBODEN

VERLAAGDE PLATFORMS

BRUGGELUKKEN	VLOERBEKLEIDING
VOORTSE LUKKEN	PARMET
VUCHTVOEG	TEGEL BROS
AKOESTISCH	TEGEL GEMESCHOUVEL
BUITEN	
PLATEN VAN CALCAREUM	

SYMBOLLEN

SYMBOL LIGTING	SYMBOL BRONNEN
BRONNEN	BRONNEN
BRONNEN TOEGANG	BRONNEN
BRONNEN TOEGANG	BRONNEN
BRONNEN TOEGANG	BRONNEN

IND. DATUM

D	20-02-2022	Originele aanvraag	KOE	EBR
A	16-05-2023	Aanpassing gebouwfase	KOE	EBR
B	30-11-2024	Verbouwing DMV_2022032718	KOE	EBR

CONTACT: BART BRUSSELAERS TEL: 0032 2 644 67 06

OMGEVINGSVERGUNNING
MEYVAERT

VERBOUWING :
AANPASSINGEN AAN OMV_2022032718

DOK NOORD 3 B - 9000 GENT

BOUWHEER - BH
BESIX RED nv
GEMEENSCHAPPELAAN 100 - 1200 BRUSSEL
TEL : +32 2 402 66 68
E-MAIL : Ewlyn.Blondel@besixred.com

ARCHITECTEN - AR
AXENT ARCHITECTS bv
PAUL LAUTERSSTRAAT 1 - 1000 BRUSSEL
TEL : +32 2 644 67 06
E-MAIL : info@axentarchitects.com

VEILIGHEIDSCOÖRDINATOR - VC
2B-SAFE bv ing. & adviesbureau
TIENSESTEENWEG 129 A BUS 1 - 3380 GLABBEEK
TEL : +32 16 81 01 74
E-MAIL : info@2b-safe.be

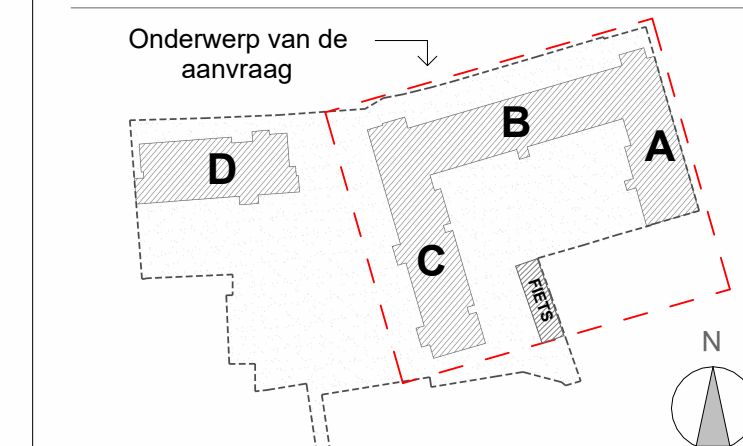

SCHAAL OP BLAD
A0= 1/100

DATUM
30-11-2024

BETAANDE TOESTAND
2e VERDIEPING

Referentie

BA_ABC_P_N_1902_PLAN NVV +2_B_PDF			
fase (auteur/gebouwzone)	referentie AR	ing.	plan n°
OV	AR	N20H20ABC	B 38

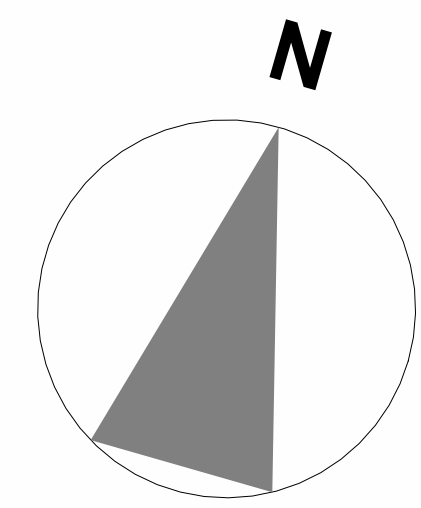

DOSSIER: 1902