

# ZIE BIJZONDERE VOORWAARDE(N)

Wijzigingen aan omgevingsvergunning OMV\_2024165364

A: GEBOUW ABC EN D: DE METALEN PANELEN - DONKERGRUZE TINT - WORDEN IN HET TWEEDE GEVELMETSSELWERK - TINT GEENPREEERD DOOR BUUR ACEC

B: GEBOUW ABC EN D: BORSTWERING RVS MAASWERK - DONKERGRUZE TINT - WORDT VERVANGEN DOOR METALEN BORSTWERINGEN MET VERTICALE STIJLEN - DONKERGRUZE TINT.

C: GEBOUW A: AANPASSINGEN AAN HOOSPANNINGSLOKAAL, OP VRAAG VAN FLIHLUIS.

D: GEBOUW C: PRIVATE TERRASSEN VAN DE WOONENHEDEN OP HET GELUKVOLERS KRIJGEN EEN AFSLUITING, GELIJKAARDIG AAN DE BORSTWERINGEN VAN DE HOGER GELEGEN TERRASSEN. DE TOEGANGSPADEN TOT DESE WONINGEN WORDEN VERBODEN VAN 150cm NAAR 150cm, OMWILLE VAN DE TOEGANKELIJKHEID.

E: GEBOUW D: PRIVATE TERRASSEN VAN DE WOONENHEDEN OP HET GELUKVOLERS KRIJGEN EEN AFSLUITING, GELIJKAARDIG AAN DE BORSTWERINGEN VAN DE HOGER GELEGEN TERRASSEN. (ENKEL OP DE HOEKEN GEBOUW D, ZIJDE PUBLIEK PARK)

F: GEBOUW D: DE REGENWATERPUT OP NIVEAU -1 WERD VERPLAATST, MET BEHOUD VAN VOLUME.

LEGENDE GEVELMATERIALEN	MATERIALEN
1 METALEN PANEEL - DONKER GRUZE TINT	GEWAPEND BETON
2 GEVELMETSSELWERK - TINT GEENPREEERD DOOR BUUR ACEC	NIET DRAGENDE BETONBLOKKEN
3 GEPOEDERLAKT ALUMINIUM SCHRINWERK - DONKER GRUZE TINT	KALKZANDSTEEN, DRAGEND
4 GEPOEDERLAKTE ALUMINIUM DORPEL - DONKER GRUZE TINT	KALKZANDSTEEN, NIET DRAGEND
5 BEKLEDING IN GEPOEDERLAKT ALUMINIUM - DONKER GRUZE TINT	FLAASTERBLOKKEN
6 HELDER GLAS GEBOELEERD	ARCHITECTONISCH BETON
7 HELDER INBRAAKWEREND GLAS GEBOELEERD	NATUURSTEEN
8 BORSTWERING IN HELDER GLAS	DEKVELDER
9 METALEN BORSTWERING VERTICALE STIJLEN - DONKER GRUZE TINT	GEEXPANDEERDE KLEI
10 MUURKAP IN GEPOEDERLAKT ALUMINIUM - DONKER GRUZE TINT	GRIND
11 LUFPEL GEPOEDERLAKT ALUMINIUM - DONKER GRUZE TINT	ZAND
12 DORPEL IN NATUURSTEEN - LICHT GRUZE TINT	TERREIN
13 PLINT IN NATUURSTEEN - LICHT GRUZE TINT	TERREIN
14 GEPOEDERLAKTE ALUMINIUM DEUR - DONKER GRUZE TINT	GROND DAK
15 GEHEEL BRIEVENBUSSEN EN DEURBELLEN	GROND DAK
16 VERTICALE PROFIELEN IN GEPOEDERLAKT ALUMINIUM	GROND DAK
17 METALEN MAASWERK VOOR KLIMPLANTEN + PLANTENBAK	GROND DAK
18 GEPOEDERLAKTE ALUMINIUM BORSTWERING - DONKER GRUZE TINT	GROND DAK
19 DAK EN GEVELBEKLEDING IN ZNK - DONKER GRUZE TINT	GROND DAK
20 SIERPLEISTER OP ISOLATE - DONKER GRUZE TINT	GROND DAK

INGENIEURS STABILITEIT - ST  
**COBE ingenieurs bv**  
 RIJSELSTRAAT 236 - 8200 BRUGGE  
 TEL: +32 50 37 67 00  
 E-MAIL: info@cobe.be

ING. TECHNISCHE UITRUSTINGEN - TU  
**MACOBO-STABO**  
 SOLVYNSSTRAAT 5 - 2018 ANTWERPEN  
 TEL: +32 3 237 21 64  
 E-MAIL: antwerpen@macobo-stabo.be

INGENIEUR AKOESTIEK - AK  
**MACOBO-STABO**  
 SOLVYNSSTRAAT 5 - 2018 ANTWERPEN  
 TEL: +32 3 237 21 64  
 E-MAIL: antwerpen@macobo-stabo.be

CONTROLE KANTOOR - CO  
**SECO Belgium nv**  
 AARLENSTRAAT 53 - 1040 BRUSSEL  
 TEL: +31 2 238 22 11  
 E-MAIL: info.be@groupseco.com

LANDSCHAPSARCHITECT - LA  
**ORO**  
 ANTOON SANDERUSSTRAAT 32 - 9000 GENT  
 TEL: +32 2 538 26 93  
 E-MAIL: thomas@openruimteontwerpers.be

SYMBOLLEN

NULPAS 00 = TAW 07,40

AFGEWERKT PEEL - AP 123,45 PEEL BETON - PB 123,45

TERREINGRENS

GRENS PRIVAAT / PUBLIEK

MAXIMAAL BOUWVOLUME RUP

ONDERWERP VAN DE AANVRAAG

ASSEN

IND	DATUM	Originaliteit	ontw.	cont.
A	28-02-2022	Originalite aanvraag	KDE	BBR
B	16-05-2023	Aanpassing dakvolume	KDE	BBR
C	30-11-2024	Verbouwning OMV_202302718	KDE	BBR
D	10-02-2026	Verbouwning OMV_2024165364	KDE	BBR

CONTACT: BART BRUSSELAERS TEL: 0032 2 644 67 06



OMGEVINGSVERGUNNING  
**MEYVAERT**

VERBOUWING :  
 AANPASSINGEN AAN OMV\_2024165364

DOK NOORD 3 B - 9000 GENT

BOUWHEER - BH  
**BESIX RED nv**  
 GEMEENSCHAPPENLAAN 100 - 1200 BRUSSEL  
 TEL: +32 2 402 66 68  
 E-MAIL: Evelyn.Blondeel@besixred.com

ARCHITECTEN - AR  
**AXENT ARCHITECTS bv**  
 PAUL LAUTERSSTRAAT 1 - 1000 BRUSSEL  
 TEL: +32 2 644 67 06  
 E-MAIL: info@axentarchitects.com

VEILIGHEIDS COORDINATOR - VC  
**2B-SAFE bv ing. & adviesbureau**  
 TIENESTEENWEG 129 A BUS 1 - 3380 GLABBEK  
 TEL: +32 16 81 01 74  
 E-MAIL: info@2b-safe.be

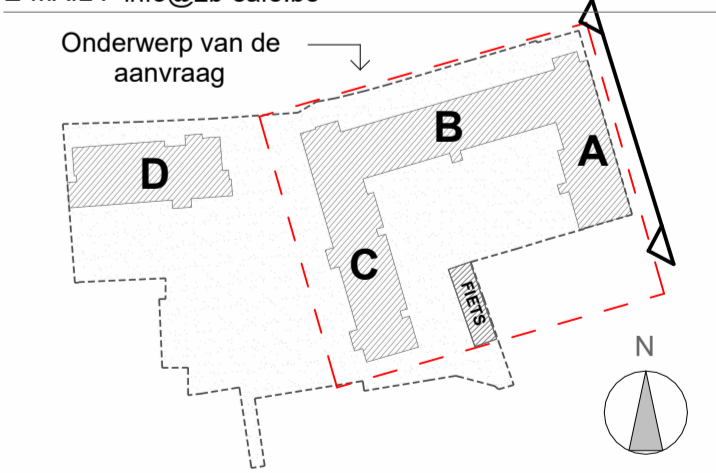

SCHAAL OP BLAD  
 A1= 1/100

DATUM  
 10-02-2026

PLAN NIEUWE TOESTAND  
 GEVEL DOK NOORD

Referentie  
 BA\_ABC\_G\_N\_43\_1902\_GEVEL\_1\_DOK NOORD\_C\_PDF

fase	auteur	gebouwzone	referentie AR	ind.	plan n°
U	AR	A	N20F01	C	43