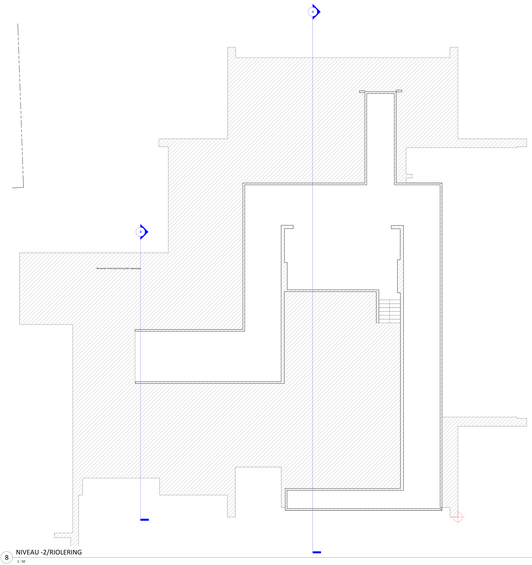

8 NIVEAU -2/RIOLERING
1 : 50

1 NIVEAU -1
1 : 50

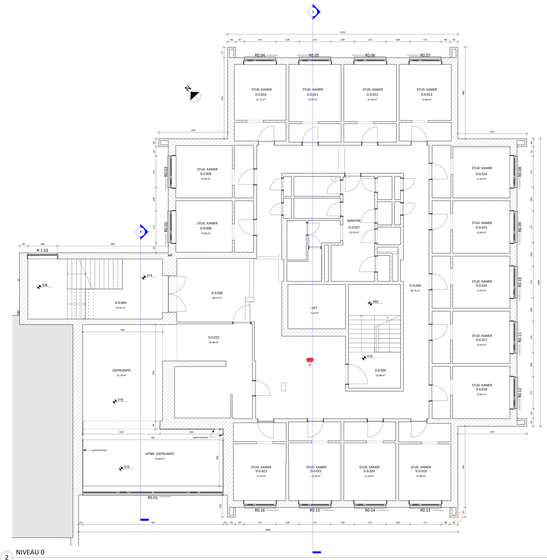

2 NIVEAU 0
1 : 50

3 NIVEAU 1
1 : 50

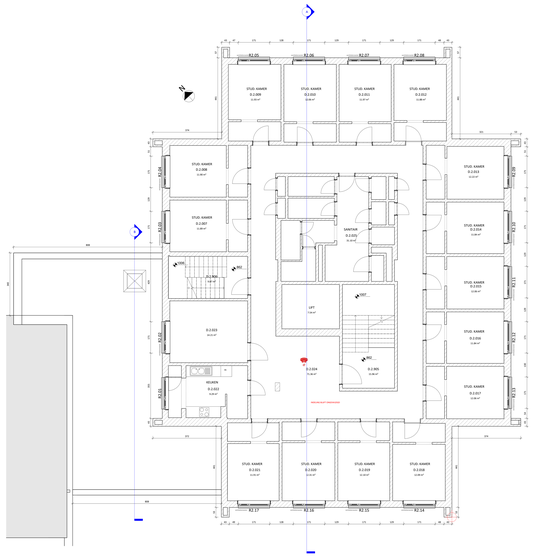

4 NIVEAU 2+3+4+5+6
1 : 50

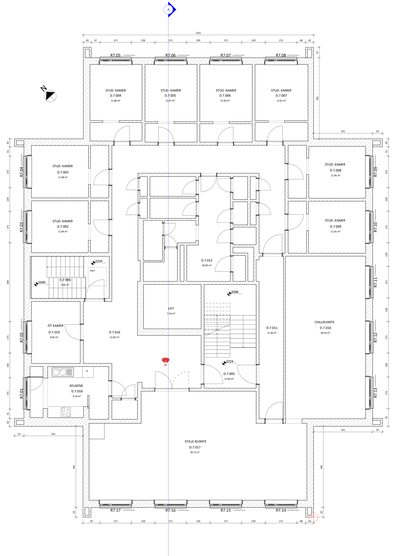

6 NIVEAU 7
1 : 50

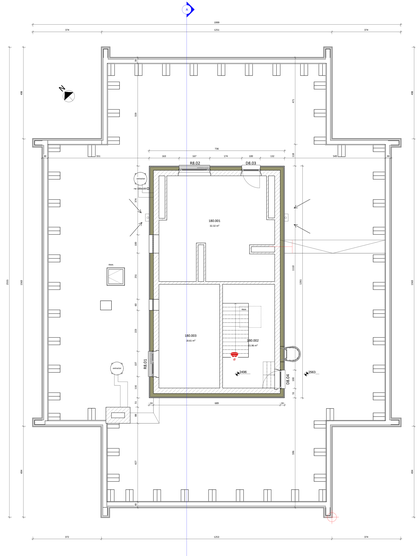

5 NIVEAU 8
1 : 50

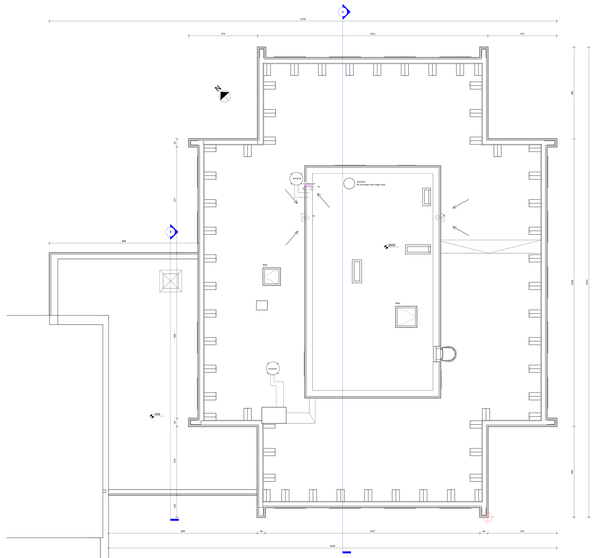

7 DAKENPLAN
1 : 50

CLAUSULES

Algemeen

1. ALLE MATERIALEN EN BOUWTECHNIEKEN VOLDOEN AAN DE GELDIGE EUROPESE NORMEN EN DE CE-CONFORMITEIT.
2. De Bestekbeschrijvingen mogen niet van elkaar afgescheiden worden.
3. De Bestekbeschrijvingen dienen samen met de tekeningen van de architect en de ingenieurs te worden uitgevoerd.
4. De Bestekbeschrijvingen zijn van toepassing op de tekeningen van de architect en de ingenieurs.
5. De Bestekbeschrijvingen zijn van toepassing op de tekeningen van de ingenieurs, waarbij de tekeningen van de ingenieurs voorgaan op de tekeningen van de architect.
6. Aannemer is verantwoordelijk voor de uitvoering van de bestekbeschrijvingen.
7. Aannemer is verantwoordelijk voor de uitvoerbaarheid van de bestekbeschrijvingen.
8. Aannemer is verantwoordelijk voor de correcte uitvoering van de bestekbeschrijvingen.
9. Aannemer is verantwoordelijk voor de correcte uitvoering van de bestekbeschrijvingen van de onderaannemers.
10. Aannemer is verantwoordelijk voor de correcte uitvoering van de bestekbeschrijvingen van de leveranciers.
11. Aannemer is verantwoordelijk voor de correcte uitvoering van de bestekbeschrijvingen van de technische ondersteuning van de leveranciers.
12. De aanwezigheid van de architect of de ingenieurs ontslaat de aannemer van zijn verantwoordelijkheid.
13. De aanwezigheid van de architect of de ingenieurs ontslaat de aannemer van zijn verantwoordelijkheid.
14. De aanwezigheid van de architect of de ingenieurs ontslaat de aannemer van zijn verantwoordelijkheid.