ARCERINGEN EN LIJNEN

- BESTAAND METSELWERK (BT)
- DEKVLOER/VLOERPLAAT/FUNDERING (BT)
- TE VERWIJDEREN (BT)
- DRAGEND METSELWERK
- NIET DRAGEND METSELWERK
- HARDE ISOLATIE + CREPI
- HARDE ISOLATIE
- ZACHTE ISOLATIE
- DRAGEND ISOLEREND METSELWERK
- DEKVLOER/VLOERPLAAT/FUNDERING
- VERHARDE ZONE
- GROENZONE
- BEBOUWDE OPPERVLAKTE
- DOORSNEDELIJN
- PERCEELSGRENSLIJN

GEVELMATERIALEN

BESTAANDE TOESTAND

1. GEVELAFWERKING UIT PARAMENTSTEEN
   KLEUR: WIT GEGLAZUURD
2. GEVELAFWERKING UIT BAKSTEEN
   KLEUR: ROOD
3. BUITENSCHRIJNWERK UIT ALUMINIUM
   KLEUR: ALU.
4. DORPELS UIT BLAUWSTEEN
5. DAKBEDEKKING UIT LEIEN
   KLEUR: ZWART

NIEUWE TOESTAND

6. GEVELAFWERKING UIT CREPI
   KLEUR: WIT
7. GEVELAFWERKING UIT HOUTEN LATWERK
8. GEVELAFWERKING UIT ZINK (SANDWICHPANELEN)
   KLEUR: GRIJS
9. BUITENSCHRIJNWERK UIT ALUMINIUM
   KLEUR: ZWART
10. DORPELS UIT ALUMINIUM

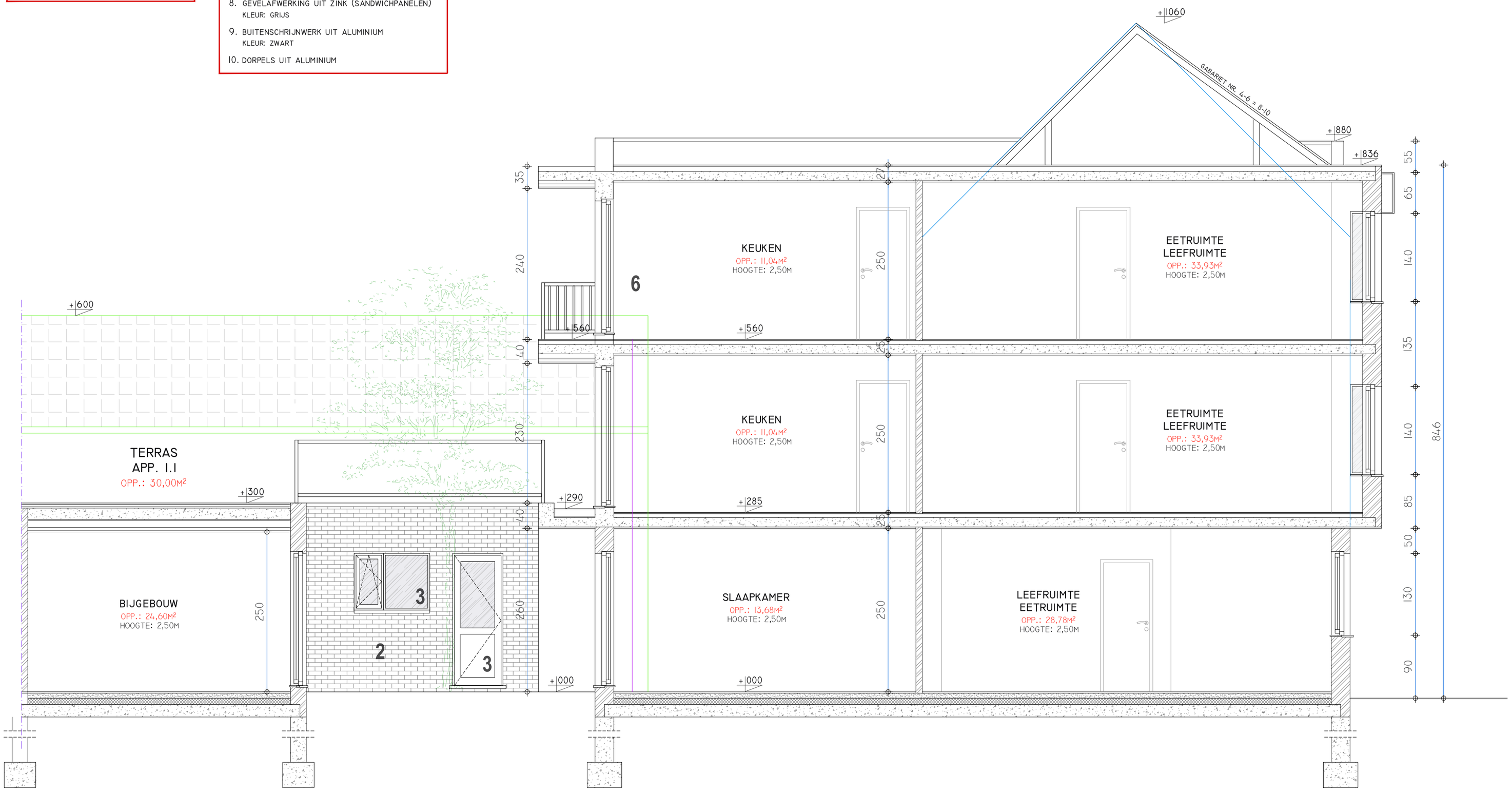

luum architects
VLAAMS RINGLAAN 5
B-8400 OOSTENDE
AANMEERSSTRAAT 146
B-9000 GENT
INFO@LUUM.BE
TEL.: 0032 (0)59 42 32 22

VERBOUWEN/UITBREIDEN VAN EEN BESTAANDE MEERGEZINSWONING (OPTREKKEN VAN 2 NIEUWE APPARTEMENTEN)
SINT-PIETERSAALSTRAAT 8-12 B-9000 GENT
8ste AFD., SEC. H, NR. 716D 7

BOUWHEER
Dhr. Perdu Luc
Kleine Moerstraat 5b.
B-8000 Brugge

DOORSNEDE BT

schaal: 1/50
0m 0.5m 1m 1.5m

OMGEVINGSDOSSIER P. 18/32

datum: 17-11-2025