

SNEDE CC

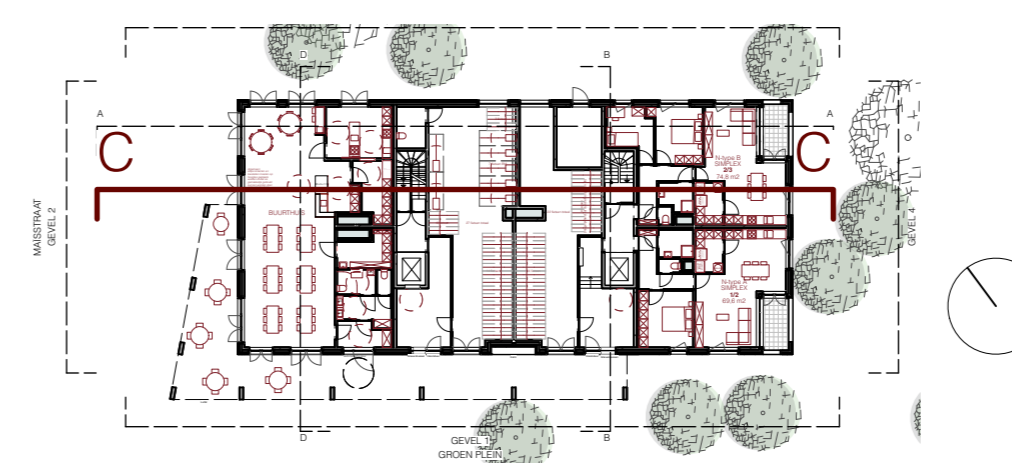

ZIE BIJZONDERE
VOORWAARDE(N)



GENT Maïsstraat - Jan Yoensstraat

Bouwen van 117 sociale woningen, een buurtthuis en een ondergrondse parking

Gent afdeling 10 / sectie K / perceel 0017/00V000

BOUWHEER: **THUISPUNT GENT**, Lange Steenstraat 54, 9000 GENT, tel. 0471 66 96 15

ARCHITECT: **BOB361 ARCHITECTEN**, Poincarélaan 29, 1070 Brussel, tel. 02 511 07 91

STUDIEBUREAU: **OMGEVINGSAANLEG | BVP STUDIEBUREAU**, Dorp-Oost 45/0002, 9080 Lochristi
STABILITEIT | EDDY HENSKENS, U.N.O.-Laan 122, 2620 Hemiksem
TECHNIEKEN | RCR STUDIEBUREAU, Mechelsesteenweg 454, 3020 Herent
EPB | EGEON INGENIEURS, Brusselsesteenweg 208, 9090 Melle

OMGEVINGSVERGUNNING

NIEUWE TOESTAND

PLANNUMMER: BA_MJY_S_N_02

DATUM: 06/10/2025

VERSIE:

SCHAAL: 1:100

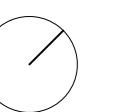

PLAN

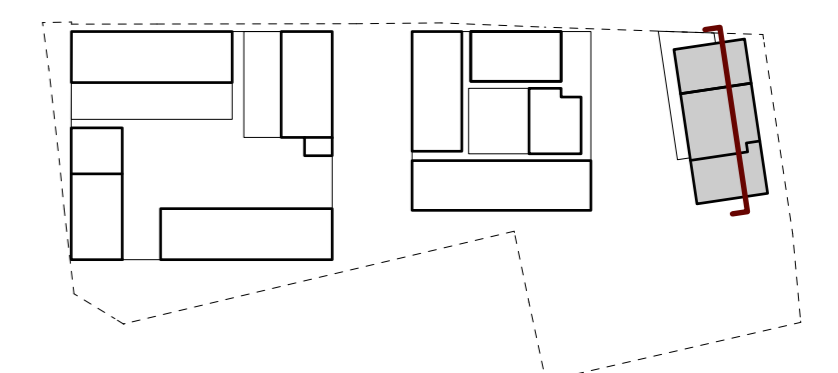

VP: +0.00m

TAW: +7.70m

DOCUMENT: NOORD snede C

REVISIE