

SNEDE BB

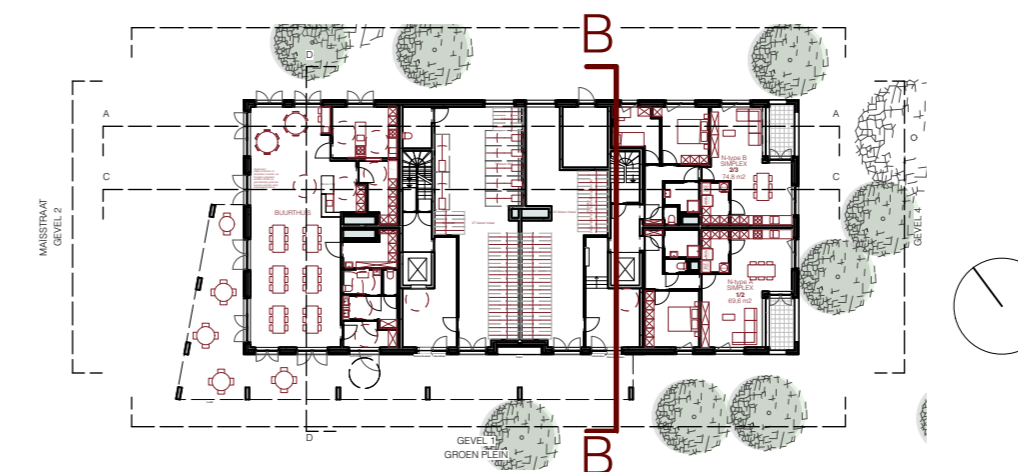

**ZIE BIJZONDERE
VOORWAARDE(N)**



GENT Maïsstraat - Jan Yoensstraat

Bouwen van 117 sociale woningen, een buurtthuis en een ondergrondse parking

Gent afdeling 10 / sectie K / perceel 0017/00V000

BOUWHEER: **THUISPUNT GENT**, Lange Steenstraat 54, 9000 GENT, tel. 0471 66 96 15

ARCHITECT: **BOB361 ARCHITECTEN**, Poincarélaan 29, 1070 Brussel, tel. 02 511 07 91

STUDIEBUREAUS: OMGEVINGSAANLEG | **BVP STUDIEBUREAU**, Dorp-Oost 45/0002, 9080 Lochristi
 STABILITEIT | **EDDY HENSKENS**, U.N.O.-Laan 122, 2620 Hemiksem
 TECHNIEKEN | **RCR STUDIEBUREAU**, Mechelsesteenweg 454, 3020 Herent
 EPB | **EGEON INGENIEURS**, Brusselsesteenweg 208, 9090 Melle

OMGEVINGSVERGUNNING

NIEUWE TOESTAND

PLANNUMMER: BA_MJY_S_N_01 DATUM: 06/10/2025

VERSIE: SCHAAL: 1:100

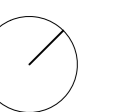

PLAN

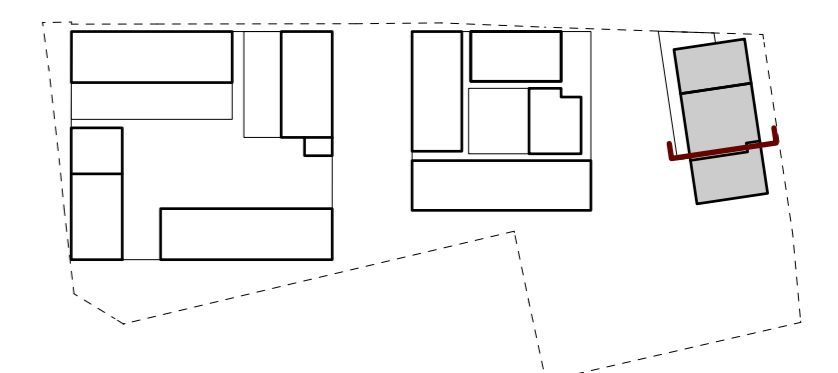

VP: +0.00m
 TAW: +7.70m

DOCUMENT: NOORD snede B

REVISIE