

MAÏSSTRAAT
GEVEL 2

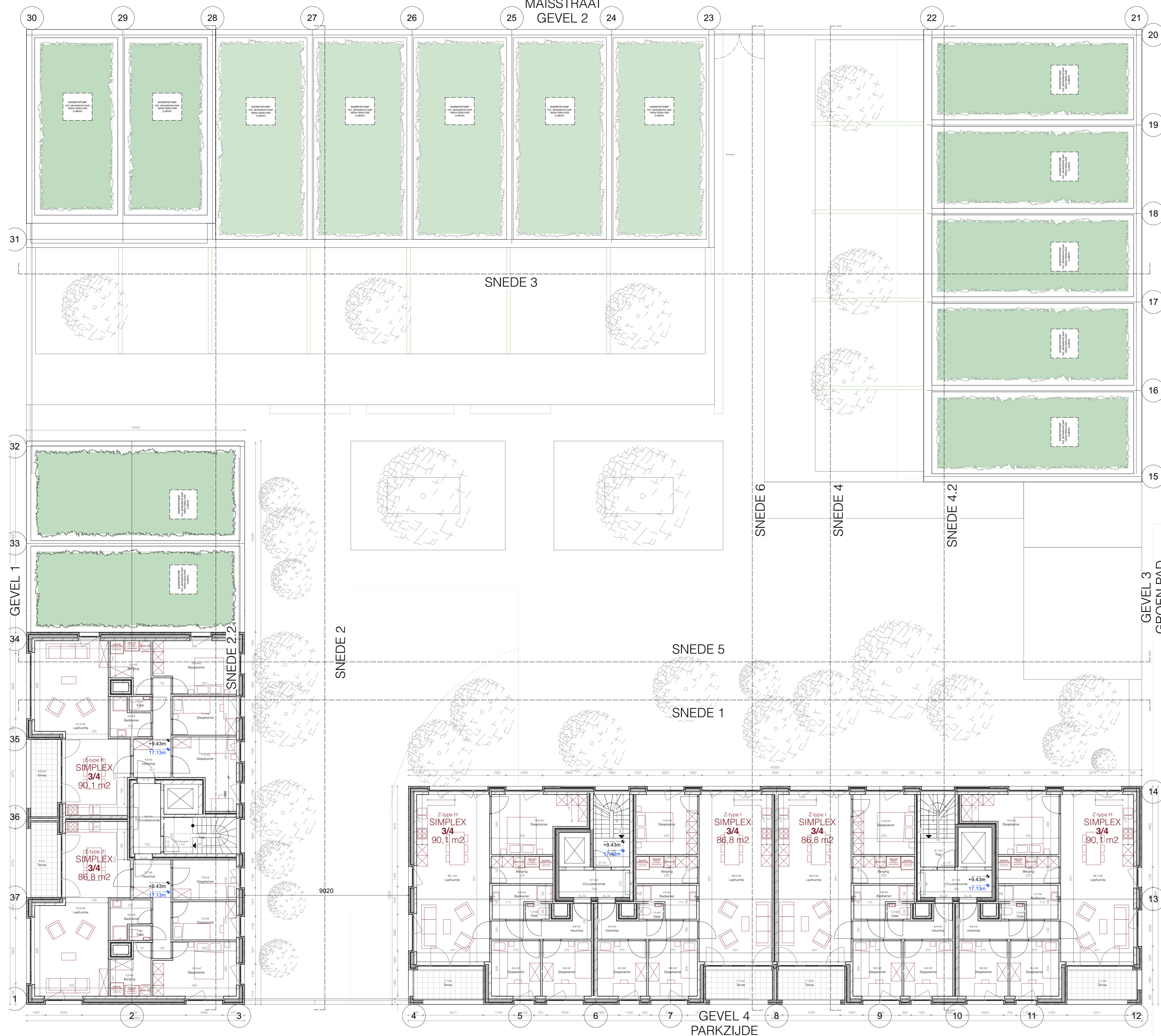

**ZIE BIJZONDERE
VOORWAARDE(N)**

GENT Maïsstraat - Jan Yoensstraat

Bouwen van 117 sociale woningen, een buurthuis en een ondergrondse parking

Gent afdeling 10 / sectie K / perceel 0017/00V000

BOUWHEER	THUISPUNT GENT, Lange Steenstraat 54, 9000 GENT, tel. 0471 66 96 15
ARCHITECT	BOB361 ARCHITECTEN, Poincarélaan 29, 1070 Brussel, tel. 02 511 07 91
STUDIEBUREAU	OMGEVINGSANLEG BVP STUDIEBUREAU, Dorp-Oost 45/0002, 9080 Lochristi STABILITEIT EDDY HENSKENS, U.N.O.-Laan 122, 2620 Hemiksem TECHNIEKEN RCR STUDIEBUREAU, Mechelsesteenweg 454, 3020 Herent EPB EGEON INGENIEURS, Brusselsesteenweg 208, 9090 Melle

OMGEVINGSVERGUNNING

NIEUWE TOESTAND

PLANNUMMER:	BA_MJY_P_N_24	DATUM:	06/10/2025
VERSIE:		SCHAAL:	1:100

PLAN

VP: +0.00m
TAW: +7.70m

DOCUMENT: ZUID niv +3

REVISIE