

MAÏSSTRAAT
GEVEL 2



**ZIE BIJZONDERE
VOORWAARDE(N)**



GENT Maïsstraat - Jan Yoensstraat

Bouwen van 117 sociale woningen, een buurthuis en een ondergrondse parking

Gent afdeling 10 / sectie K / perceel 0017/00V000

BOUWHEER	THUISPUNT GENT , Lange Steenstraat 54, 9000 GENT, tel. 0471 66 96 15
ARCHITECT	BOB361 ARCHITECTEN , Poincardelaan 29, 1070 Brussel, tel. 02 511 07 91
STUDIEBUREAU	OMGEVINGSANLEG BVP STUDIEBUREAU , Dorp-Oost 45/0002, 9080 Lochristi STABILITEIT EDDY HENSKENS , U.N.O.-Laan 122, 2620 Hemiksem TECHNIEKEN RCR STUDIEBUREAU , Mechelsesteenweg 454, 3020 Herent EPB EGEON INGENIEURS , Brusselsesteenweg 208, 9090 Melle

OMGEVINGSVERGUNNING

NIEUWE TOESTAND

PLANNUMMER:	BA_MJY_P_N_26	DATUM:	06/10/2025
VERSIE:		SCHAAL:	1:100

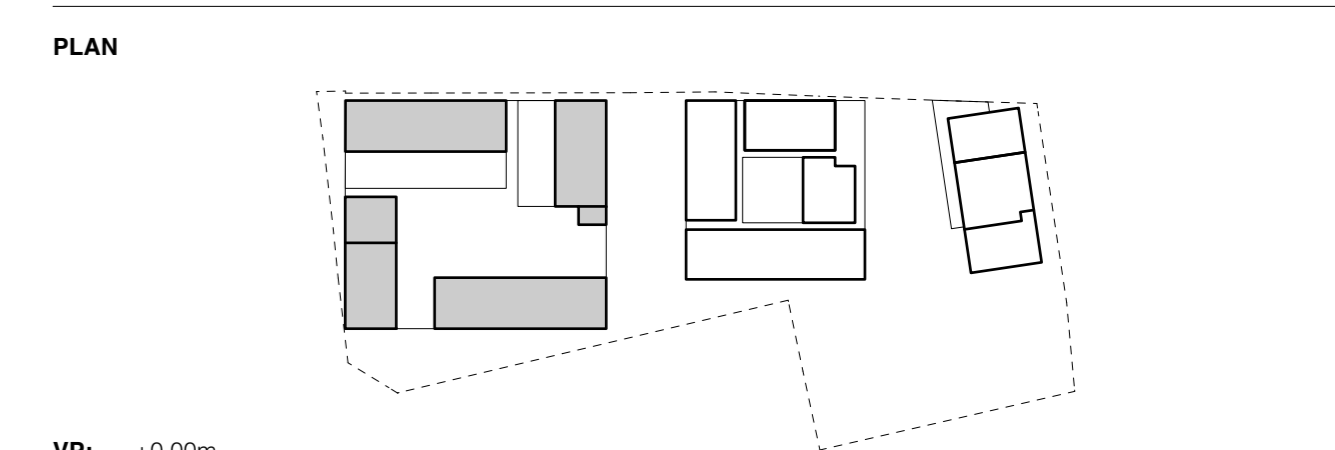

VP: +0.00m
TAW: +7.70m

DOCUMENT: ZUID niv +5

REVISIE