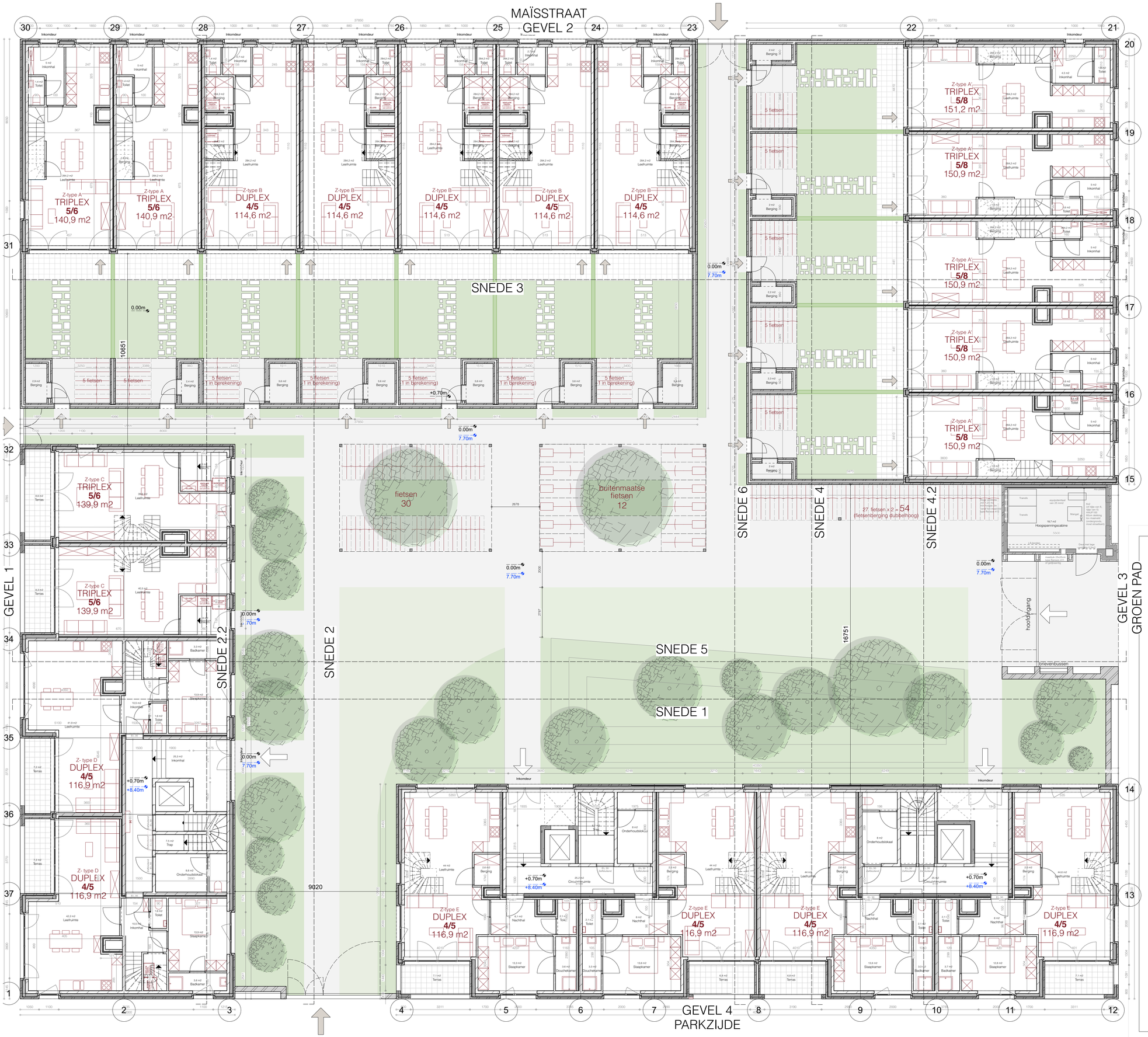

ZIE BIJZONDERE VOORWAARDE(N)

0 1 2 3 5 10 15

GENT Maïsstraat - Jan Yoensstraat

Bouwen van 117 sociale woningen, een buurthuis en een ondergrondse parking

Gent	afdeling 10 / sectie K / perceel 0017/00V000
BOUWHEER	**THUISPUNT GENT**, Lange Steenstraat 54, 9000 GENT, tel. 0471 66 96 15
ARCHITECT	**BOB361 ARCHITECTEN**, Poincarélaan 29, 1070 Brussel, tel. 02 511 07 91
STUDIEBUREAUS	OMGEVINGSAANLEG | **BVP STUDIEBUREAU**, Dorp-Oost 45/0002, 9080 Lochristi STABILITEIT | **EDDY HENSKENS**, U.N.O.-Laan 122, 2620 Hemiksem TECHNIEKEN | **RCR STUDIEBUREAU**, Mechelsesteenweg 454, 3020 Herent EPB | **EGEON INGENIEURS**, Brusselsesteenweg 208, 9090 Melle

OMGEVINGSVERGUNNING

NIEUWE TOESTAND

PLANNUMMER: BA_MJY_P_N_21 **DATUM:** 06/10/2025

VERSIE: **SCHAAL:** 1:100

PLAN

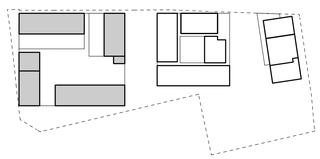

VP: +0.00m

TAW: +7.70m

DOCUMENT: ZUID niv +0

REVISIE