

MAÏSSTRAAT
GEVEL 2

SNEDE 3

LEGENDE

- betonplaat
- betonwand op bovenliggende verdieping
- betonbalk
- funderingspaal
- paalmassieven

ZIE BIJZONDERE
VOORWAARDE(N)



GEVEL 1

SNEDE 2.2

SNEDE 2

SNEDE 5

SNEDE 1

SNEDE 6

SNEDE 4

SNEDE 4.2

GEVEL 3

GROEN PAD

GENT Maïsstraat - Jan Yoensstraat

Bouwen van 117 sociale woningen, een buurthuis en een ondergrondse parking

Gent afdeling 10 / sectie K / perceel 0017/00V000

BOUWHEER: **THUISPUNT GENT**, Lange Steenstraat 54, 9000 GENT, tel. 0471 66 96 15

ARCHITECT: **BOB361 ARCHITECTEN**, Poincardelaan 29, 1070 Brussel, tel. 02 511 07 91

STUDIEBUREAUS: OMGEVINGSAANLEG | **BVP STUDIEBUREAU**, Dorp-Oost 45/0002, 9080 Lochristi
STABILITEIT | **EDDY HENSKENS**, U.N.O.-Laan 122, 2620 Hemiksem
TECHNIEKEN | **RCR STUDIEBUREAU**, Mechelsesteenweg 454, 3020 Herent
EPB | **EGEON INGENIEURS**, Brusselsesteenweg 208, 9090 Melle

OMGEVINGSVERGUNNING

NIEUWE TOESTAND

PLANNUMMER: BA_MJY_P_N_18

DATUM: 06/10/2025

VERSIE:

SCHAAL: 1:100

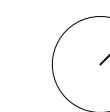

PLAN

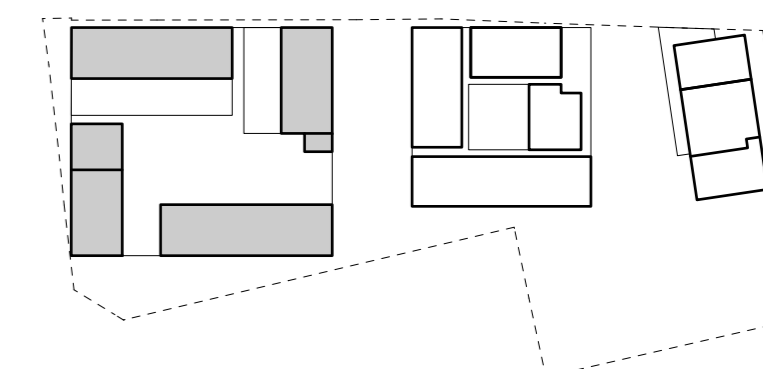

VP: +0.00m

TAW: +7.70m

DOCUMENT: ZUID funderingsplan

REVISIE

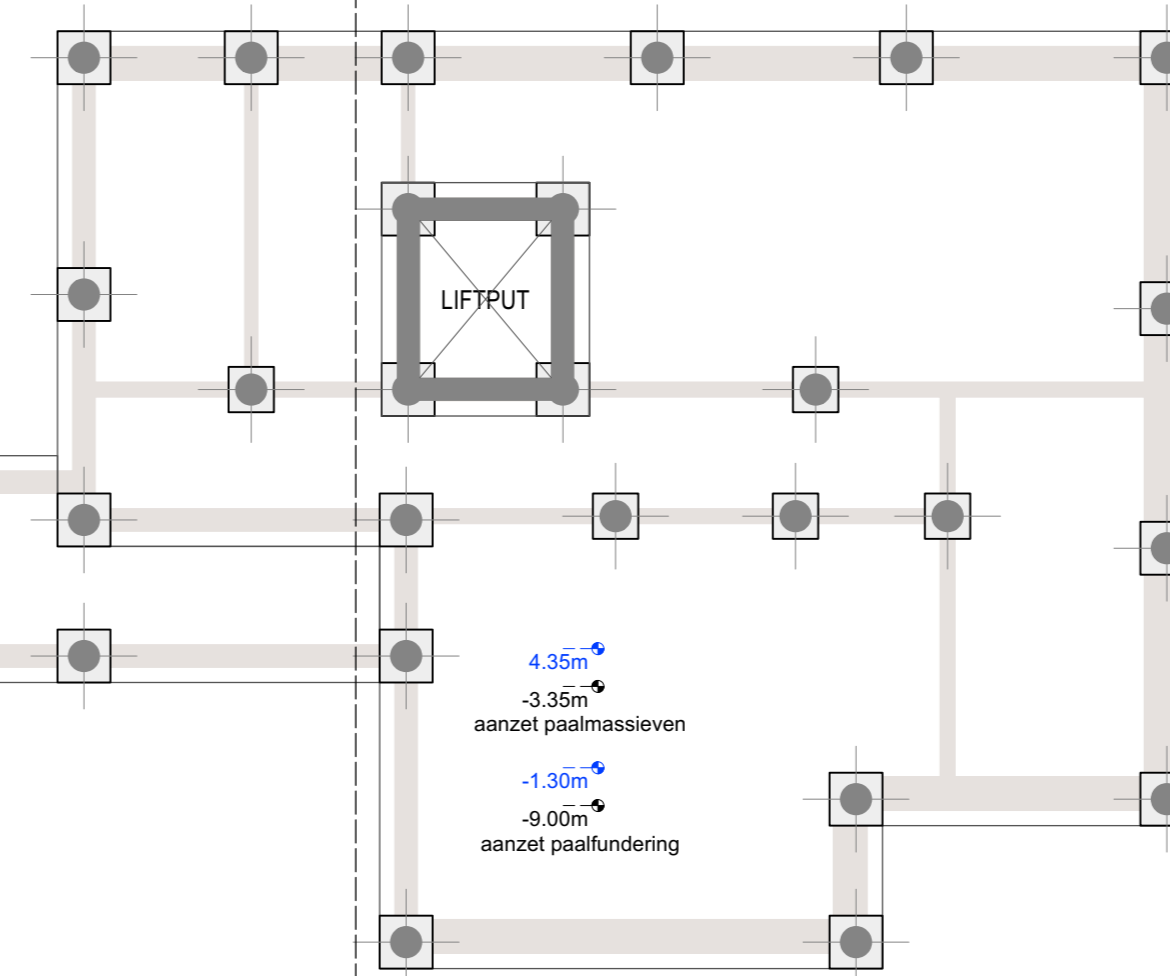
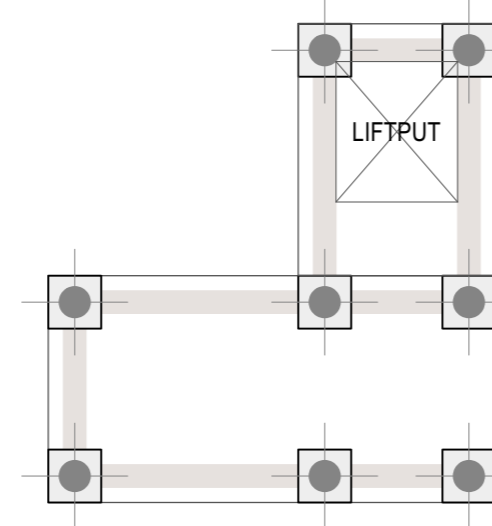
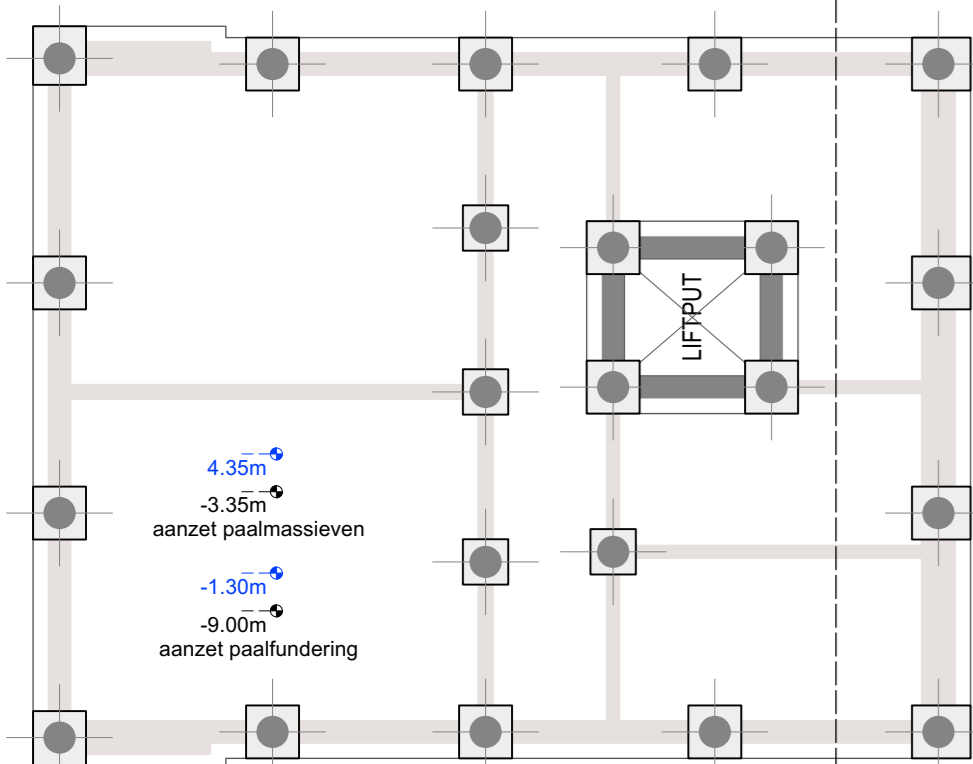

GEVEL 4
PARKZIJDE