

MAÏSSTRAAT  
GEVEL 4

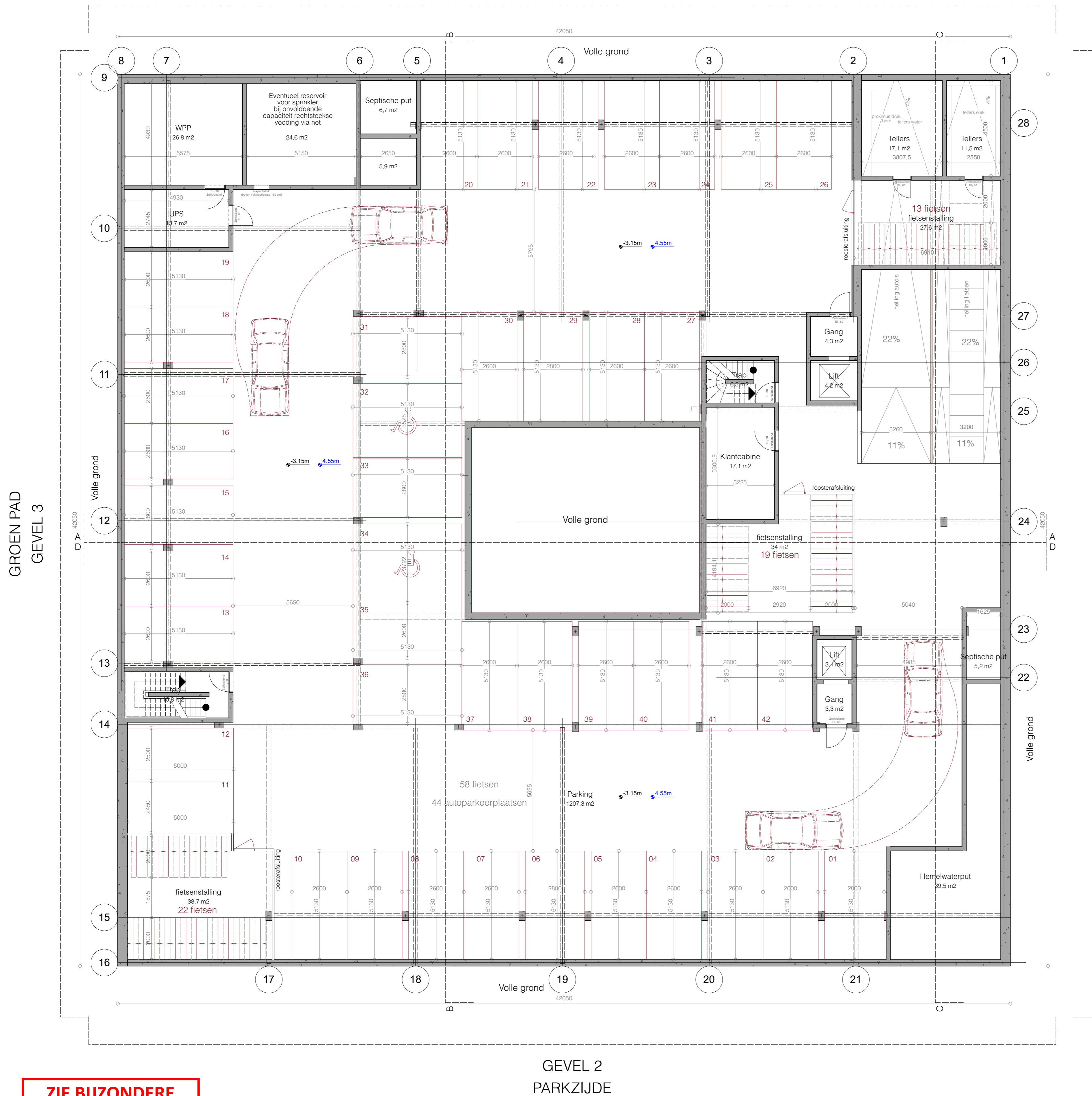

GEVEL 1  
GROEN PLEIN



GENT Maïsstraat - Jan Yoenstraat

Bouwen van 117 sociale woningen, een buurthuis en een ondergrondse parking

Gent afdeling 10 / sectie K / perceel 0017/00V000

BOUWHEER	THUISPUNT GENT, Lange Steenstraat 54, 9000 GENT, tel. 0471 66 96 15
ARCHITECT	BOB361 ARCHITECTEN, Poincarélaan 29, 1070 Brussel, tel. 02 511 07 91
STUDIEBUREAU	OMGEVINGSAANLEG   BVP STUDIEBUREAU, Dorp-Oost 45/0002, 9080 Lochristi STABILITEIT   EDDY HENSKENS, U.N.O.-Laan 122, 2620 Hemiksem TECHNIEKEN   RCR STUDIEBUREAU, Mechelsesteenweg 454, 3020 Herent EPB   EGEON INGENIEURS, Brusselsesteenweg 208, 9090 Melle

OMGEVINGSVERGUNNING

NIEUWE TOESTAND

PLANNUMMER:	BA_MJY_P_N_12	DATUM:	06/10/2025
VERSIE:		SCHAAL:	1:100

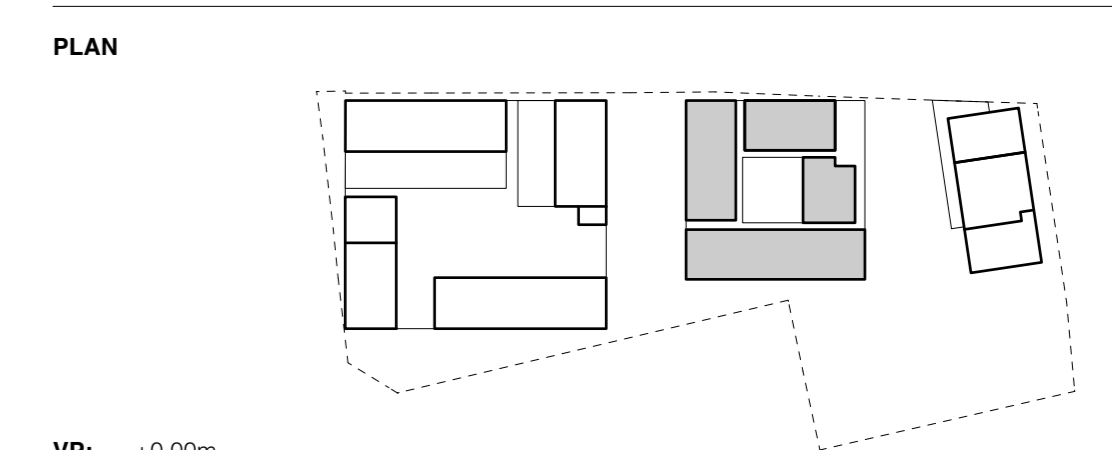

VP: +0.00m  
TAW: +7.70m

DOCUMENT: MIDDEN niv -1

REVISIE

ZIE BIJZONDERE  
VOORWAARDE(N)

GEVEL 2  
PARKZIJDE