

----- totale terreinoppervlakte	11.220,56 m2
openbaar domein	5.543,19 m2
oppervlakte Thuispunt Gent	5.677,37 m2
bebouwde oppervlakte	3.979,62 m2

ZIE BIJZONDERE
VOORWAARDE(N)

GENT Maïstraat - Jan Yoensstraat

Bouwen van 117 sociale woningen, een buurthuis en een ondergrondse parking

Gent afdeling 10 / sectie K / perceel 0017/00V000

BOUWHEER **THUISPUNT GENT**, Lange Steenstraat 54, 9000 GENT, tel. 0471 66 96 15

ARCHITECT **BOB361 ARCHITECTEN**, Poincarélaan 29, 1070 Brussel, tel. 02 511 07 91

STUDIEBUREAUS
 OMGEVINGSAAANLEG | **BVP STUDIEBUREAU**, Dorp-Oost 45/0002, 9080 Lochristi
 STABILITEIT | **EDDY HENSSENS**, U.N.O.-Laan 122, 2620 Hemiksem
 TECHNIEKEN | **RCR STUDIEBUREAU**, Mechelsesteenweg 454, 3020 Herent
 EPB | **EGEON INGENIEURS**, Brusselsesteenweg 208, 9090 Melle

OMGEVINGSVERGUNNING

NIEUWE TOESTAND

PLANNUMMER: BA_MJY_L_N_00v

DATUM: 17/10/2025

VERSIE:

SCHAAL: 1:500

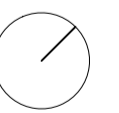

PLAN

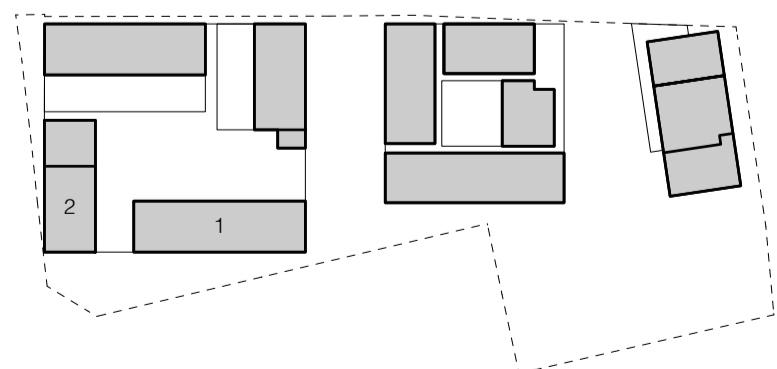

TAW:

DOCUMENT: situatieplan

REVISIE



situatieplan 1:5000

