

GRASLEI

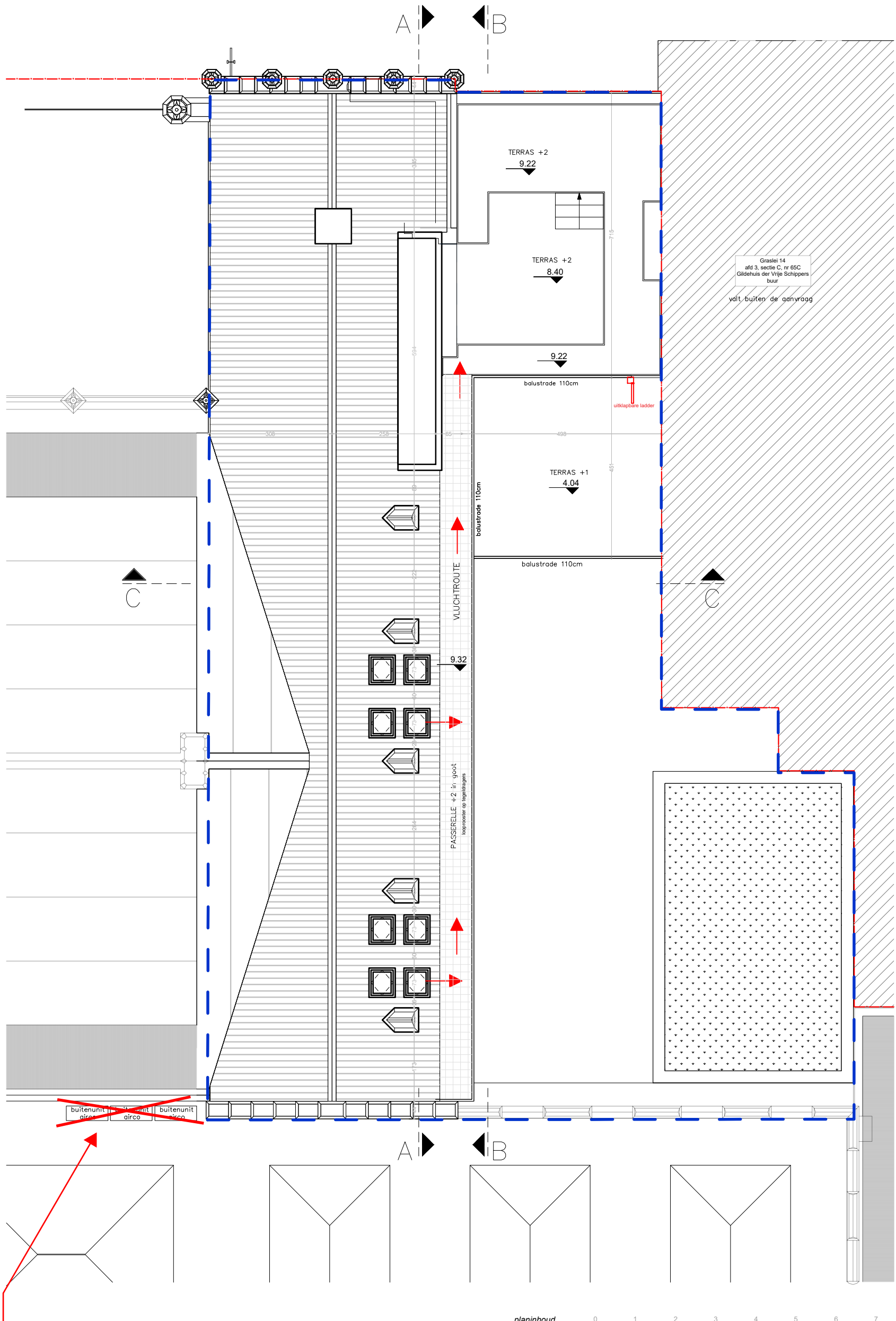

De 3 buitenunits voor airco worden uitgesloten uit de vergunning. Voor de overige bijzondere voorwaarden wordt verwezen naar de beslissing.

ZIE BIJZONDERE VOORWAARDE(N)

planinhoud
Dak
Nieuwe toestand
dossier
Graslei 15
9000 Gent

plan	6/19	schaal	1/100	datum	10/02/2026		
------	------	--------	-------	-------	------------	--	--

Deze plannen zijn opgesteld als principetekeningen, de afmetingen zijn richtgevend. Alle documenten en maten dienen vooraf en tijdens de werken gecontroleerd te worden. Alle afwijkingen dienen gemeld te worden aan de architect en opdrachtgever. Deze plannen zijn onder voorbehoud van stabiliteitsstudie en technieken.