

Detail deur bar/traphal - nieuwe toestand

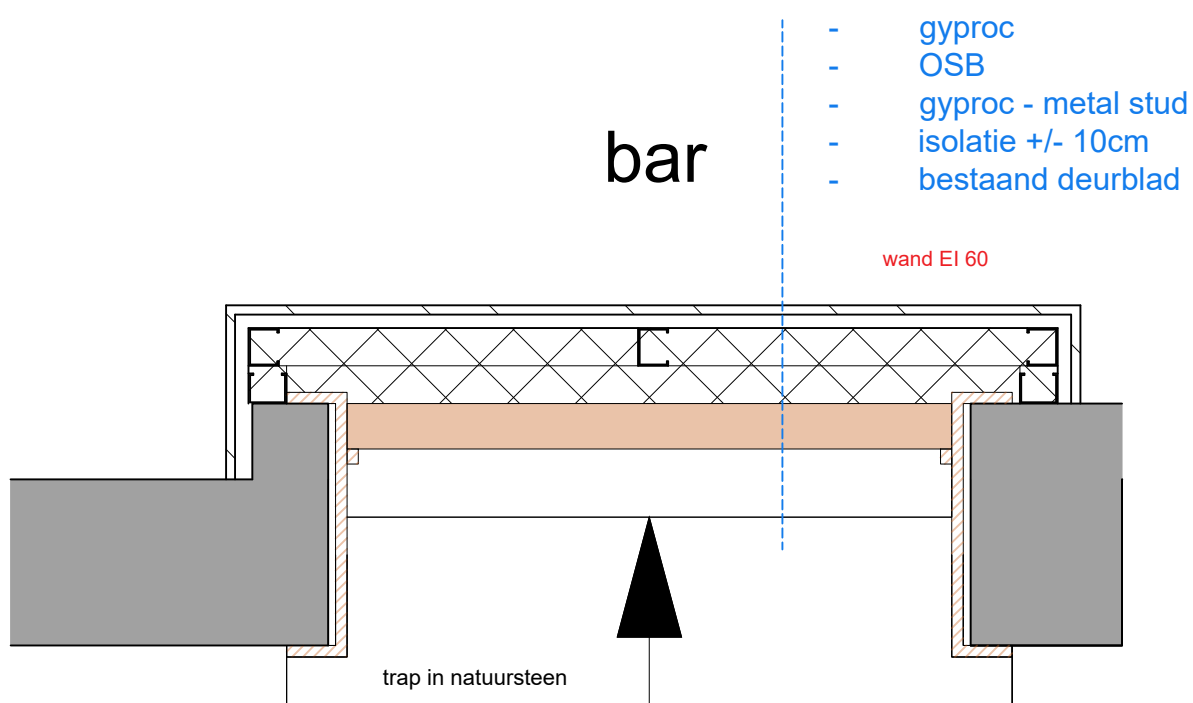

VERTICALE DOORSNEDE
1:10



traphal

HORIZONTALE DOORSNEDE
1:10

- gyproc
- OSB
- gyproc - metal stud
- isolatie +/- 10cm
- bestaand deurblad

wand EI 60

trap in natuursteen

bar

traphal

- gyproc
- OSB
- gyproc - metal stud
- isolatie +/- 10cm
- bestaand deurblad

DICHTMAKEN VAN BESTAANDE DEUROPENINGEN

in de deuropening wordt er nieuwe isolatie geplaatst

de opening wordt dichtgemaakt met een stijlwand

de bestaande deuren en deuromlijstingen blijven behouden

de ingreep is volledig omkeerbaar en het originele uitzicht van de deuren blijft bewaard

ZIE BIJZONDERE
VOORWAARDE(N)

planinhoud
Detail - deur bar/traphal
Nieuwe toestand

dossier
Graslei 15
9000 Gent

0 1 2 3 4 5 6 7 8 9 10

plan 14/19	schaal 1/10	datum 10/02/2026	
---------------	----------------	---------------------	---

Deze plannen zijn opgesteld als principetekeningen, de afmetingen zijn richtgevend. Alle documenten en maten dienen vooraf en tijdens de werken gecontroleerd te worden. Alle afwijkingen dienen gemeld te worden aan de architect en opdrachtgever. Deze plannen zijn onder voorbehoud van stabiliteitsstudie en technieken.