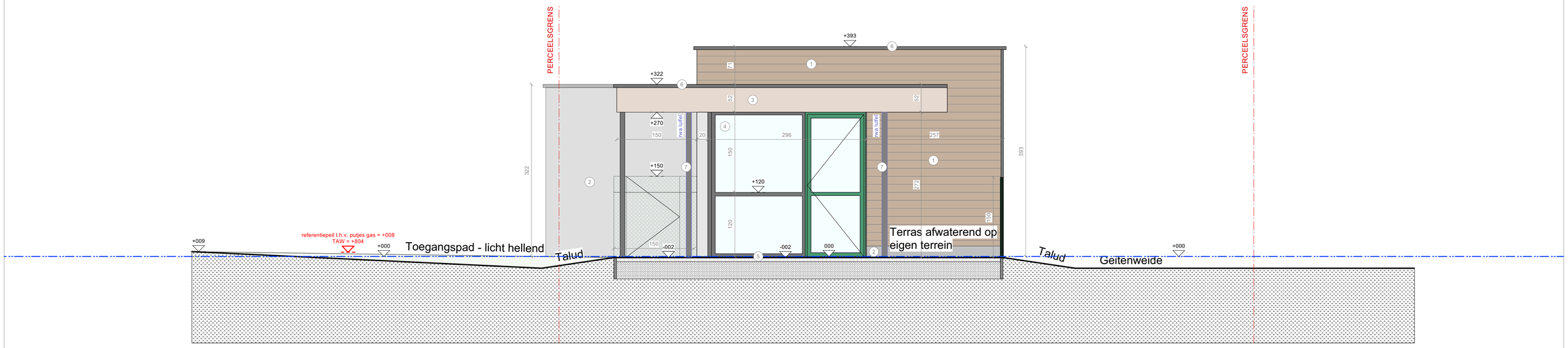

Architect: Liniaal Architecten bv -
Antwerpsesteenweg 834A - 9040 Sint Amandsberg
Opdrachtgever: Stad Gent FM Welzijn
Project: Activiteitenunit WZC Heiveld

NIEUWE TOESTAND
ZIJGEVEL RECHTS
1/50

FASE: bouwaanvraag
Bouwen van activiteitenunit
Antwerpsesteenweg 776 - 9040 Gent
731-24
Datum: 20/10/2025