

ZIE BIJZONDERE VOORWAARDEN

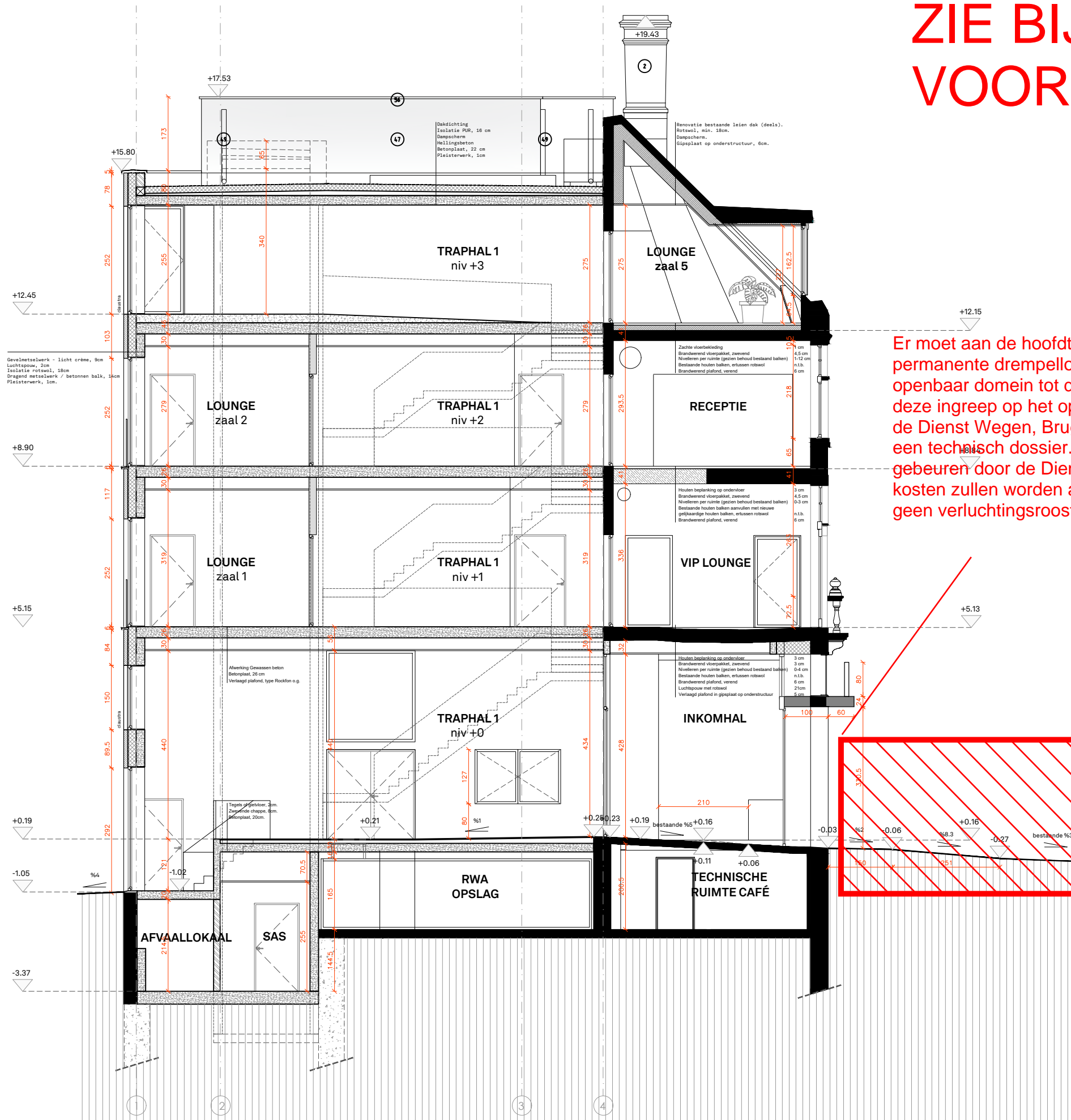

Er moet aan de hoofdtoegang (zijde Sint-Michiëlshelling) een permanente drempelloze overgang voorzien worden van het openbaar domein tot de inkomhal. De concrete vormgeving van deze ingreep op het openbaar domein moet in samenwerking met de Dienst Wegen, Bruggen en Waterlopen worden uitgewerkt in een technisch dossier. De uiteindelijke uitvoering ervan zal gebeuren door de Dienst Wegen, Bruggen en Waterlopen. De kosten zullen worden aangerekend aan de aanvrager. Er worden geen verluchtingsroosters toegestaan in het openbaar domein.