

- Bebouwing integraal te behouden
- Verharding in grind
Verharding met open voeg hemelwater kan op natuurlijke wijze in de bodem infiltreren
- Bebouwing te slopen
- Verharding in kasseien / terras tegel
Verharding met open voeg hemelwater kan op natuurlijke wijze in de bodem infiltreren
- Nieuw te bouwen

ZIE BIJZONDERE
VOORWAARDE(N)

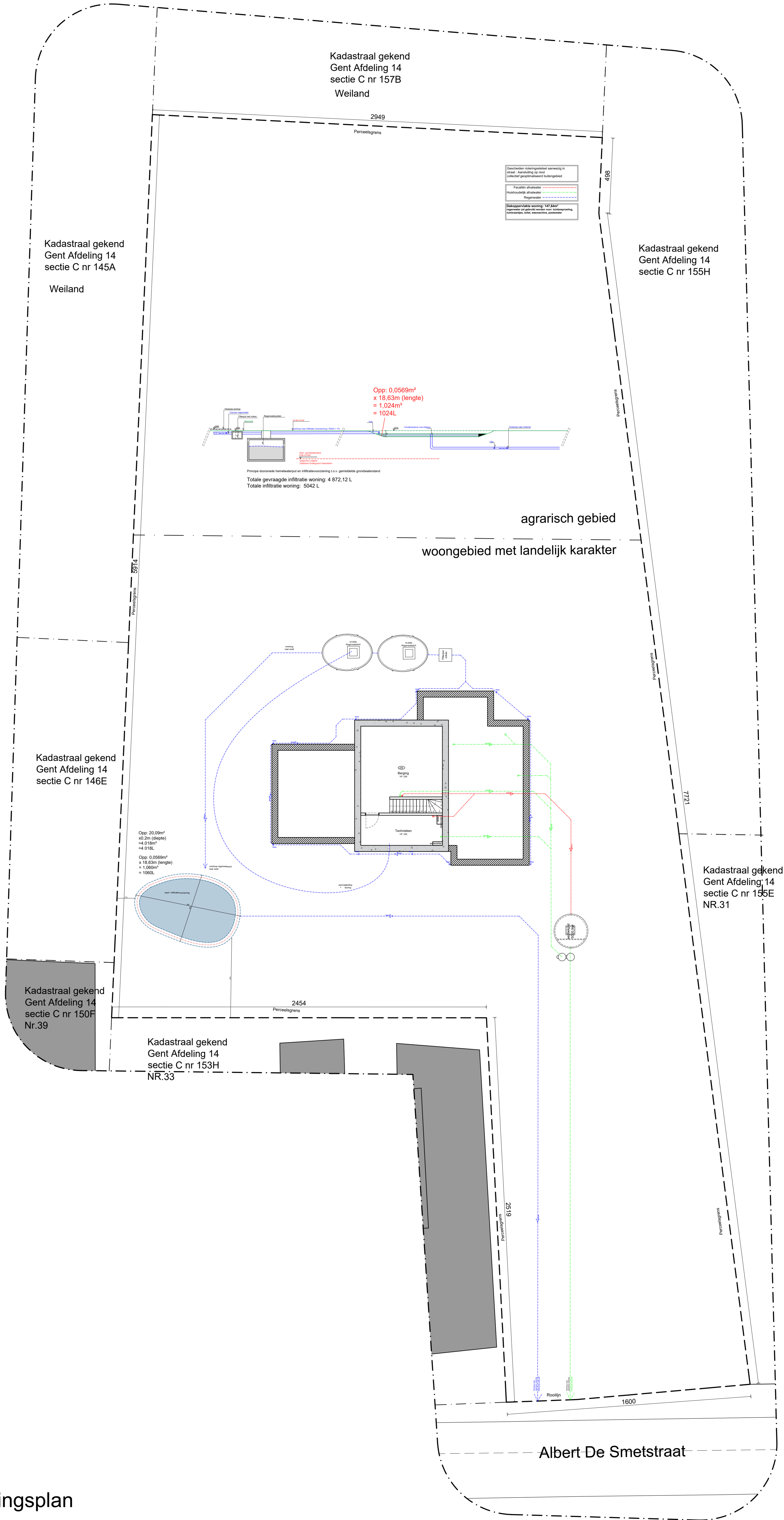

Kelder,- Riolering en funderingsplan
Nieuwe toestand
Schaal: 1/100