

**ZIE BIJZONDERE
VOORWAARDE(N)**

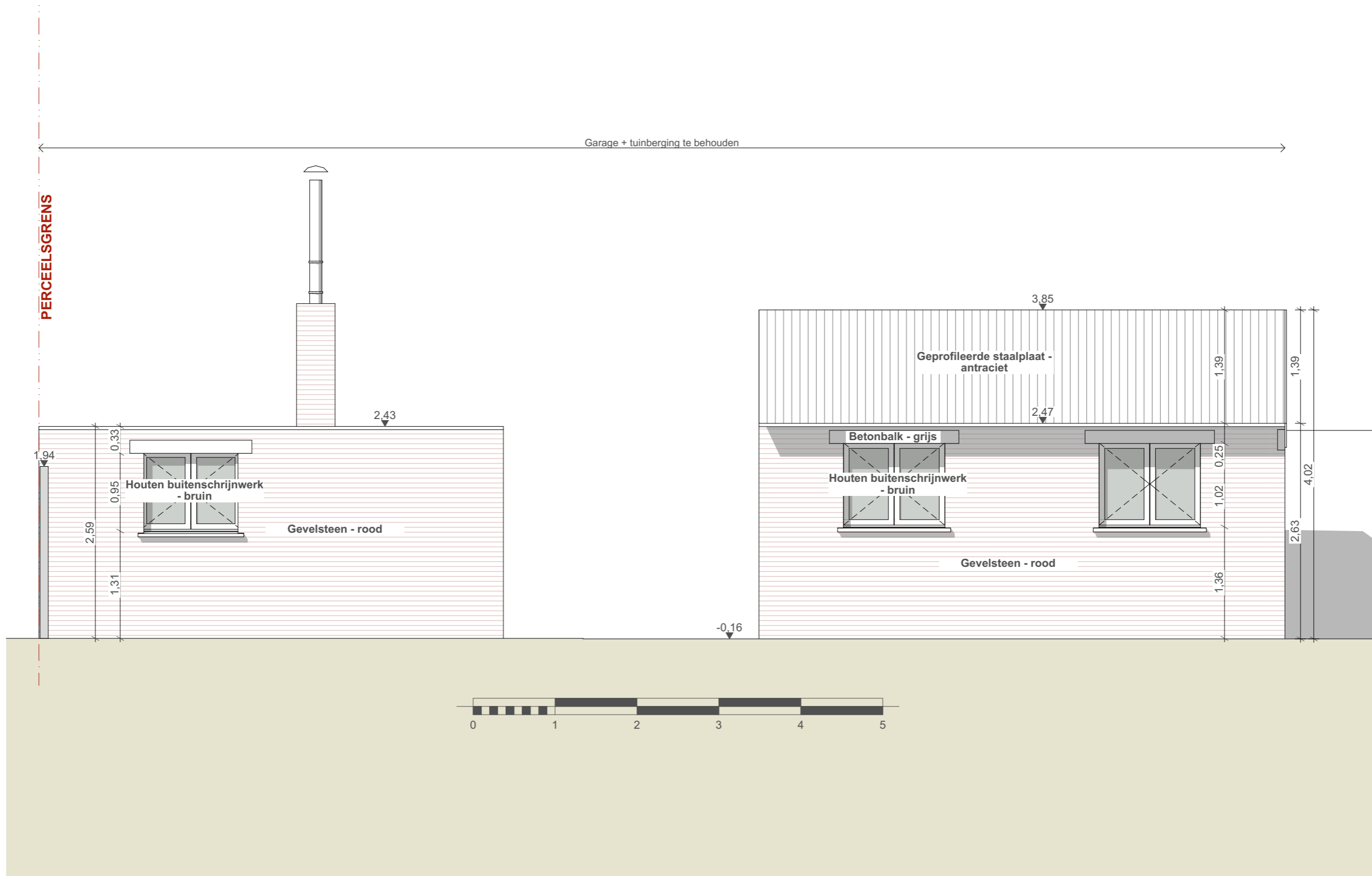

	Dossier: 25L103	Bouwheer: Fabian De Wilde en Sara Callebaut	LINKERGEVEL GARAGE (+ TUINBERGING)	1:50	LG2
	Project: Verbouwen en uitbreiden van een eengezinswoning, regulariseren van het zwembad en aanpassen van de bijgebouwen	Ligging: Molenwalstraat 64 9030 Mariakerke	NIEUWE TOESTAND	06-02-2026	
LS Architecten Lore Sterckx Ir. - architect - Molenwalstraat 47 - 9030 Gent - tel: 0498/13 52 62 - info@ls-architecten.com					