

MATERIALEN: nieuwe toestand

1. gevel - pleisterwerk met sierlijsten - rood
2. gevel - cementering - grijs
3. gevelmetselwerk - oranje genuanceerd
4. gevel - beraapt - wit
5. dakbedekking - pannen - zwart
6. dakbedekking - golfplaten
7. dorpel in blauwe hardsteen
8. buitenschrijnwerk - pvc
9. bakgoot en dakkapel bekleding - pvc wit
9. bakgoot - rockpanel - antractie
10. regenwaterafvoer - zink
11. regenwaterafvoer - pvc
12. aluminium gevelbekleding (koperkleur)
13. buitenschrijnwerk - alu (koperkleur)
14. dakranddetail - alu (koperkleur)
15. regenwaterafvoer - alu (koperkleur)

**ZIE BIJZONDERE
VOORWAARDE(N)**

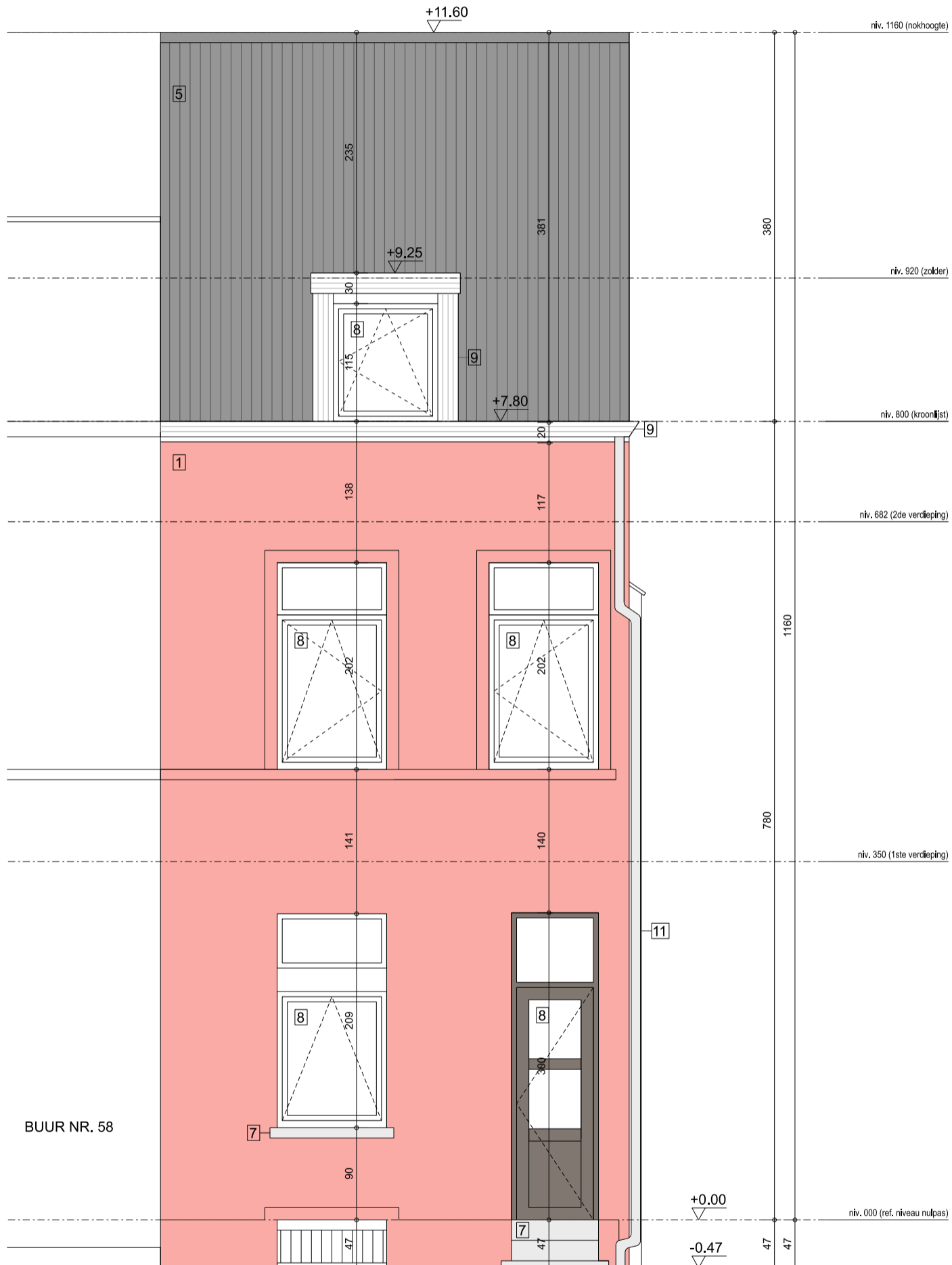

BA_WONING_G_N_01_GEVELA NIEUW

ARCHITECT
Laurens Taghon
Koning Boudewijnstraat 49
9820 Merelbeke-Melle
laurens_taghon@hotmail.com
0475 74 13 35

OPDRACHTGEVER
Victor Vandeputte & Manon Claus
Snoekstraat 56, 9000 Gent
victorvandeputte7@gmail.com
manonclaus@hotmail.com
0475 30 83 41

PROJECT
verbouwen van een halfopen eengezinswoning
Ligging: Snoekstraat 56, 9000 gent
Kadastrale gegevens:
GENT 11 AFD, Sectie L, Perceel 0021/00H018

datum 2026/03/16
tekenaar lt
schaal 1/50
eenheid maatlijn cm

0 1 2m