

# Dwarssnede & Terreinprofiel A-A nieuwe toestand

Voorwerp aanvraag:  
Te verbouwen & te  
renoveren  
opslagruimte

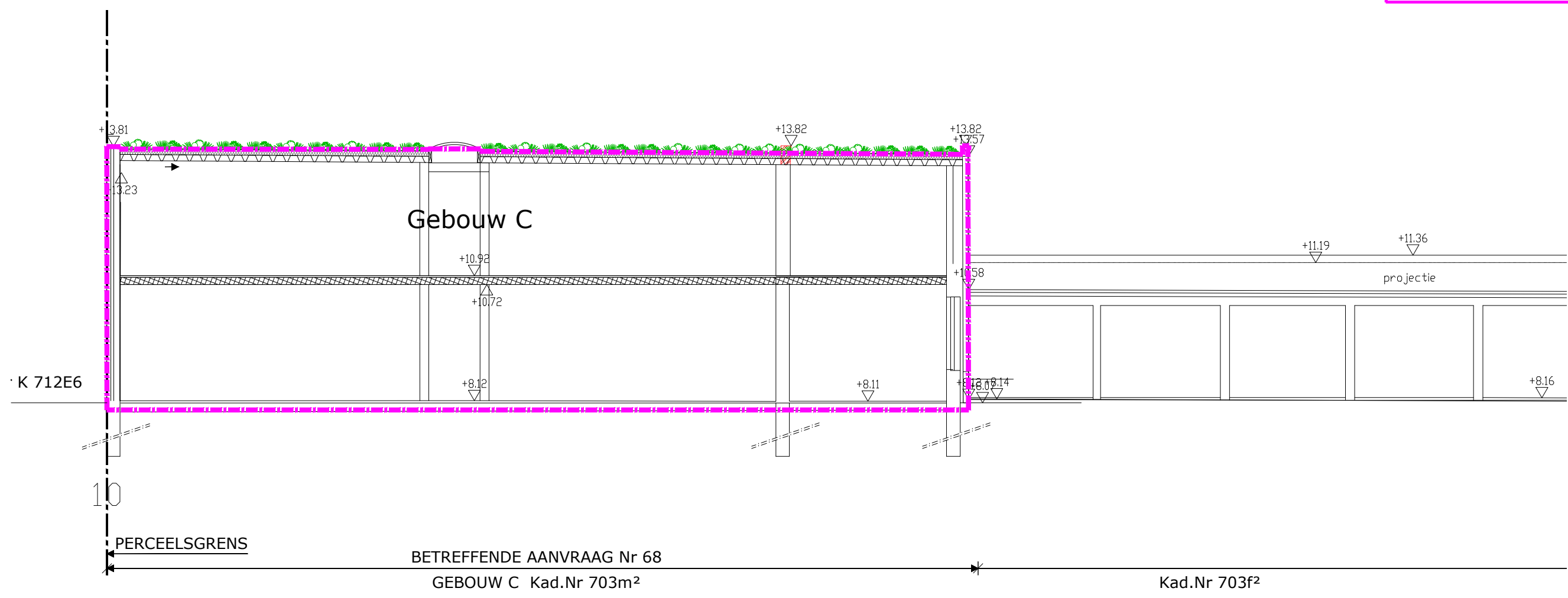

**ZIE BIJZONDERE  
VOORWAARDE(N)**

- MATERIALEN:** Na fysisch onderzoek (deels herbruik)  
Bestaande structuur van gebouw onderzocht
- Bestaande vloerplaat: ok - vochtproof: GEEN vocht
  - Gemetste muren: binnen: 14cm=ok  
spouw:7cm  
isolatie: GEEN
  - Gevelsteen: veldovensteen (Vandemoortele)=ok
  - Gelamileerde liggers: intact, onderzocht= ok
  - Dakbedekking: Heraclite Dakbedekking : te verwijderen

HUIDIGE BEMATING IS APPROXIMATIEF, ALLE MATEN DIENEN DOOR DE UITVOERENDE AANNEMER TER PLAATSE NAGEMETEN.  
STRUCTUUR UIT TE VOEREN VOLGENS STABILITEITSSTUDIE OPGEMAAKT DOOR IR. STABILITEIT, AAN TE STELLEN DOOR DE BOUWHEER.  
DIMENSIONERINGEN FUNDERINGEN DOOR INGENIEUR STABILITEIT AAN TE STELLEN DOOR DE BOUWHEER.  
FUNDERINGEN TOT OP VORSTVRIJE DIEPTE UIT TE VOEREN.  
VEILIGHEIDSCOORDINATOR AAN TE STELLEN DOOR DE BOUWHEER.  
EPB VERSLAGGEVER AAN TE STELLEN DOOR DE BOUWHEER.  
TECHNIEKEN UIT TE VOEREN VOLGENS STUDIE OPGEMAAKT DOOR IR. TECHNIEKEN AAN TE STELLEN DOOR DE BOUWHEER.  
HET AL DAN NIET GEMEENSCHAPPELIJK ZIJN VAN DE SCHEIDINGSMUREN WORDT BEPAALD DOOR EEN LANDMETER.

ARCHITECT

**buRO TEMA bvba**  
ARCHITECTUUR & EXPERTISE

Kortrijksesteenweg 1007a - 9000 Gent  
T 09 222 22 00 F 09 221 71 35

BETREFT	VERBOUWING & RENOVATIE VAN LEEGSTAANDE OPSLAGRUIMTE NAAR OPSLAGRUIMTEN
AANVRAGER	BV Group MV - Dhr. Meekers Bart Molenstraat 70, 3600 Genk
WERF	Drongensesteenweg 68, 9000 Gent
KADASTER	AFD 16 Gent, Sectie K, nr 703m2

FASE	<b>OMGEVINGSVERGUNNING</b>		
SCHAAL	1/100	AFDRUK	A3
VERSIE	1	DATUM	15/12/2025
O.REF	TEMA-	BETREFT	Terreinprofiel A-A nieuw
REF-O-L			

