

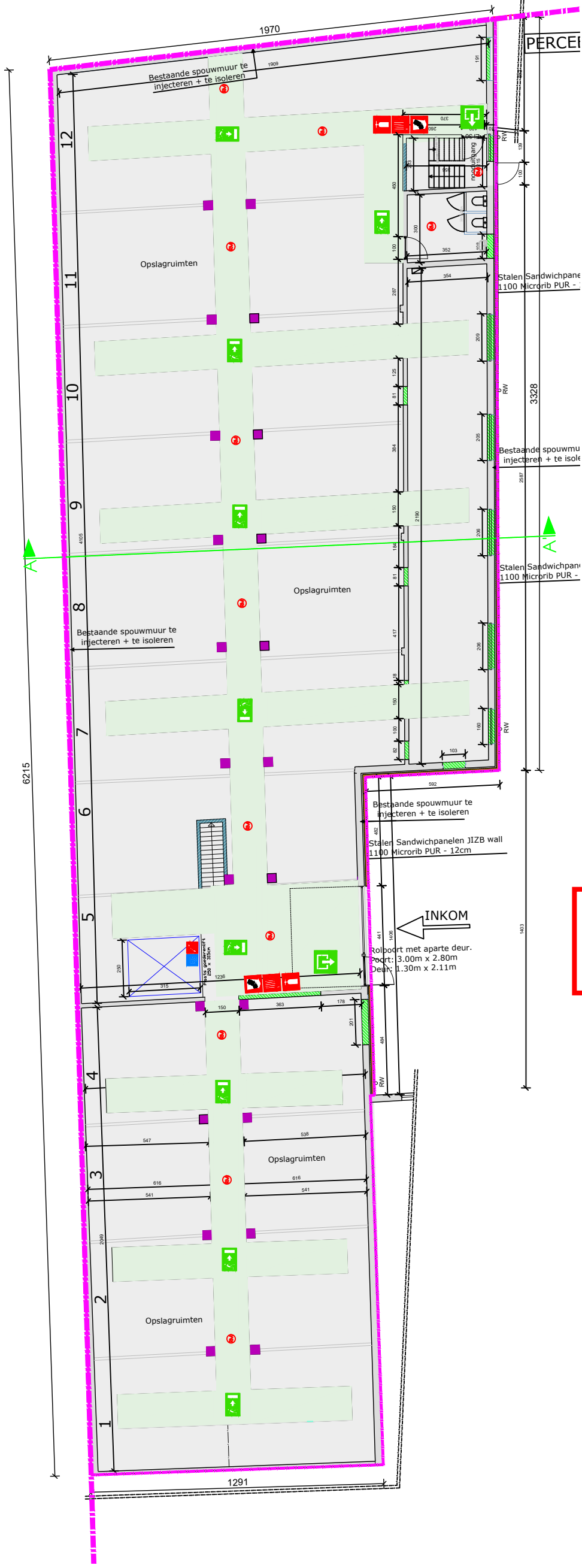

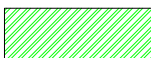

Geljkvloers nieuwe toestand



-  Bestaande opening dicht te metsen - Snelbouwsteen 14cm
-  Circulatie
-  Opslagruimten

-  Bestaande muren - Baksteen metselwerk - Te behouden
-  Nieuw metselwerk - Cellenbeton 500x150x250mm
-  Stalen Sandwichpanelen JI Microrib PUR - 12cm

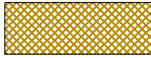
**ZIE BIJZONDERE
VOORWAARDE(N)**

HUIDIGE BEMATING IS APPROXIMATIEF. ALLE MATEN DIENEN DOOR DE UITVOERENDE AANNEMER TER PLAATSE NAGEMETEN. STRUCTUUR UIT TE VOEREN VOLGENS STABILITEITSSTUDIE OPGEMAAKT DOOR IR. STABILITEIT, AAN TE STELLEN DOOR DE BOUWHEER. DIMENSIONERINGEN FUNDERINGEN DOOR INGENIEUR STABILITEIT, AAN TE STELLEN DOOR DE BOUWHEER. FUNDERINGEN TOT OP VOORSYRJIE DIEPTE UIT TE VOEREN. VEILIGHEIDSCOÖRDINATOR, AAN TE STELLEN DOOR DE BOUWHEER. EPB VERSLAGGEVER, AAN TE STELLEN DOOR DE BOUWHEER. TECHNIEKEN UIT TE VOEREN VOLGENS STUDIE OPGEMAAKT DOOR IR. TECHNIEKEN AAN TE STELLEN DOOR DE BOUWHEER. HET AL DAN NIET GEMEENSCHAPPELIJK ZIJN VAN DE SCHEIDINGSMUREN WORDT BEPAALD DOOR EEN LANDMETER.

ARCHITECT

TEMA bvba
ARCHITECTUUR & EXPERTISE
Kortrijksesteenweg 1007a - 9000 Gent
T 09 222 22 00 F 09 221 71 35

BETREFT VERBOUWING & RENOVATIE MAGAZIJN
AANVRAGER BV Group MV - Dhr. Meekers Bart
Molenstraat 70, 3600 Genk
WERF Drongensesteenweg 68, 9000 Gent
KADASTER AFD. Sectie. nr

OMGEVINGSVERGUNNING	
FASE	SCHAAL
1/2500	A3
VERSIE	ADRIJK
1	01/12/2025
OREF	TEMA-
REFO-L	BETREFT
	Geljkvloers gebouw C
	nieuw

