

Voorgevel bestaande toestand

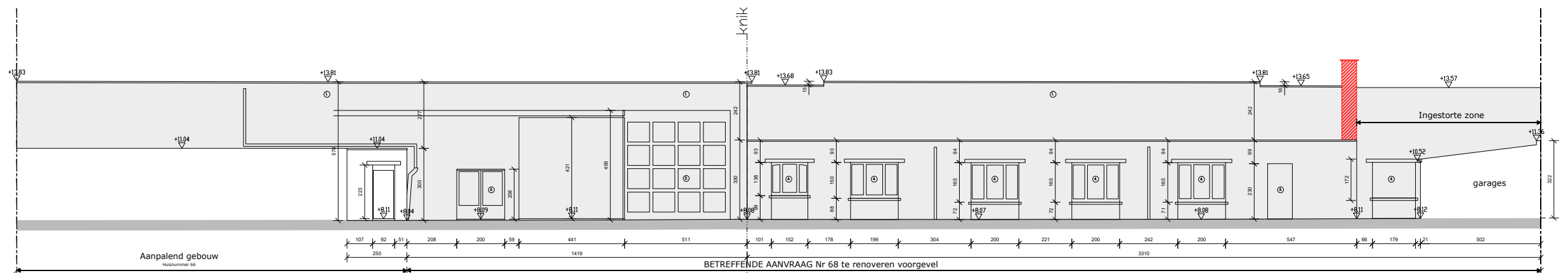
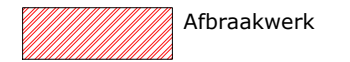

- GEVELMATERIALEN:
bestaande toestand:
1. GEVEL: Rood-bruine gevelsteen
 2. BUITENSCHRIJNWERK: Poort licht blauw
 3. BUITENSCHRIJNWERK: ALU geanodiseerd
 4. BUITENSCHRIJNWERK: hout (wit)
 5. RW afvoer: PVC

HUIDIGE BEMATING IS APPROXIMATIEF, ALLE MATEN DIENEN DOOR DE UITVOERENDE AANNEMER TER PLAATSE NAGEMETEN.
STRUCTUUR UIT TE VOEREN VOLGENS STABILITEITSSTUDIE OPGEMAAKT DOOR IR. STABILITEIT, AAN TE STELLEN DOOR DE BOUWHEER.
DIMENSIONERINGEN FUNDERINGEN DOOR INGENIEUR STABILITEIT AAN TE STELLEN DOOR DE BOUWHEER.
FUNDERINGEN TOT OP VORSTVRIJE DIEPTE UIT TE VOEREN.
VEILIGHEIDSCOORDINATOR AAN TE STELLEN DOOR DE BOUWHEER.
EPB VERSLAGGEVER AAN TE STELLEN DOOR DE BOUWHEER.
TECHNIEKEN UIT TE VOEREN VOLGENS STUDIE OPGEMAAKT DOOR IR. TECHNIEKEN AAN TE STELLEN DOOR DE BOUWHEER.
HET AL DAN NIET GEMEENSCHAPPELIJK ZIJN VAN DE SCHEIDINGSMUREN WORDT BEPAALD DOOR EEN LANDMETER.

ARCHITECT
buro **TEMA** bvba
ARCHITECTUUR & EXPERTISE
Kortrijksesteenweg 1007a - 9000 Gent
T 09 222 22 00 F 09 221 71 35

BETREFT VERBOUWING & RENOVATIE VAN LEEGSTAANDE OPSLAGRUIMTE
NAAR OPSLAGRUIMTEN
AANVRAGER BV Group MV - Dhr. Meekers Bart
Molenstraat 70, 3600 Genk
WERF Drongensesteenweg 68, 9000 Gent
KADASTER AFD 16 Gent, Sectie K, nr 703m2

FASE **OMGEVINGSVERGUNNING**
SCHAAL 1/200 AFDRUK A3
VERSIE 1 DATUM 15/12/2025
O.REF TEMA- BETREFT Voorgevel **bestaand**
REF.O-L

