

**ZIE BIJZONDERE
VOORWAARDE(N)**

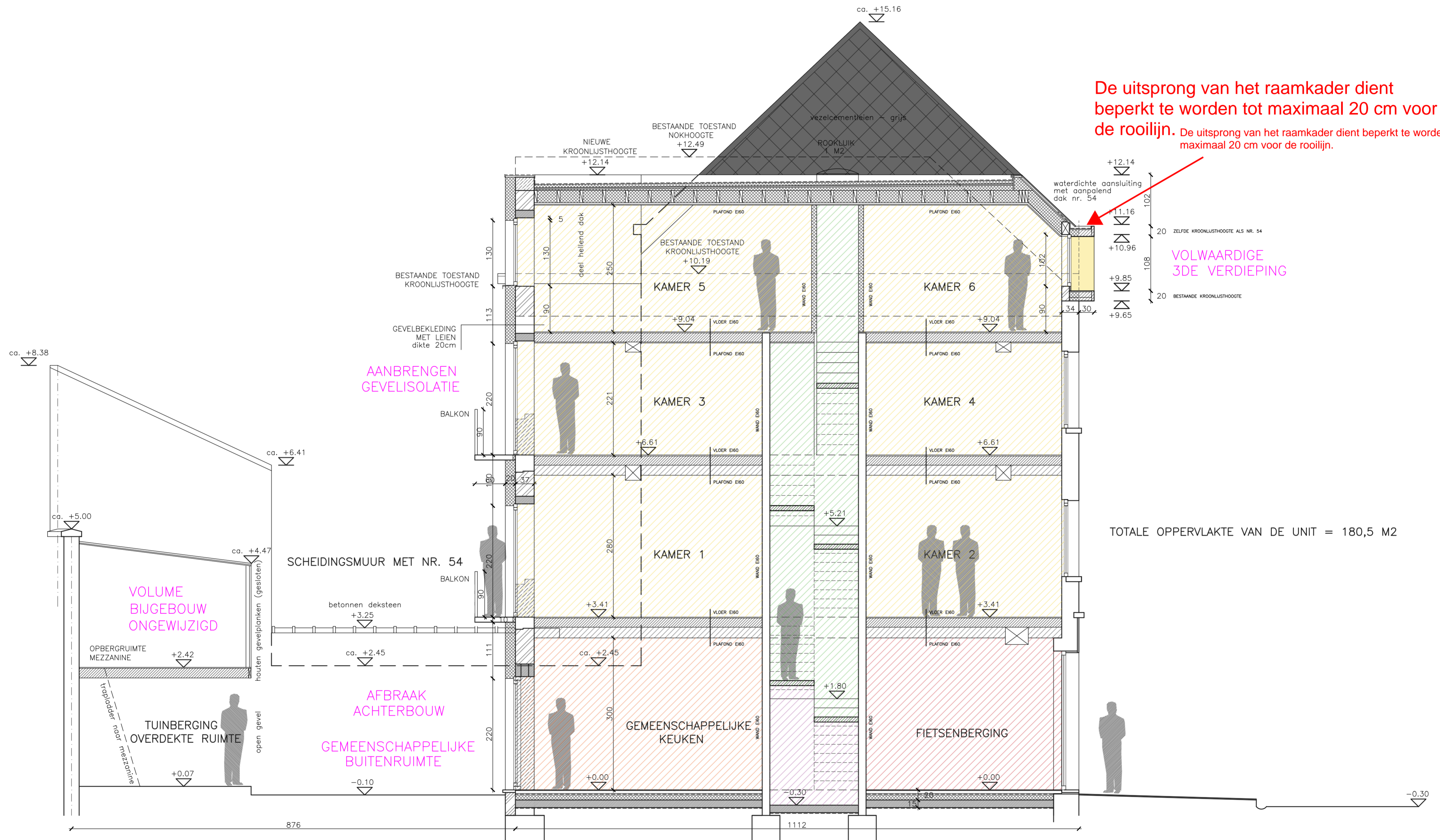

WATERKERINGSFOLIE DPC2000 OP
1cm TE PLAATSEN BOVEN VLOERPAS

ALLE FUNDERINGEN MOETEN RUSTEN
OP BOUWASTE EN VORSTVRIJE DIEPT

AANZET, SECTIE EN UITVOERING VAN DE FUNDERING
CONFORM VERSLAG VAN DE NOG UIT TE VOEREN
GRONDSONDERING EN STUDIE INGENIEUR STABILITEIT

TE VOLDOEN EEN EPB-EISEN (isolatie/ventilatie)
STUDIE DOOR EEN EPB-VERSLAGGEVER
bouwknoopen worden met extra aandacht uitgevoerd
aansluiting op ramen luchtdicht afwerken

ALLE AFVOERBUIZEN IN GRIJS "BENOR" PVC
IN HELLING VAN 1,5 cm/m



| | | | | |
|------------|------------|------------------|--------|----------|
| dossier | JASBIRRITU | OMGEVINGSDOSSIER | datum | 18/01/26 |
| plannummer | S_N_01 | plan | schaal | 1/50 |
| | | | | |